



Dāngūngontso hábu yá yū 'mùì yū hnīni Mòhme  
Cemanahuac Caltlamachticatzin Texcallan

**UNIVERSIDAD INTERCULTURAL DE TLAXCALA**

## II. Información contable

# SECTOR PARAESTATAL

## Cuenta Pública 2025 UNIVERSIDAD INTERCULTURAL DE TLAXCALA Estado de Actividades

Del 01 de enero al 31 de Diciembre de 2025 y del 01 de enero al 31 de diciembre de 2024  
(Cifras en Pesos)

Concepto	2025	2024
<b>INGRESOS Y OTROS BENEFICIOS</b>		
<b>Ingresos de Gestión</b>	77,352	235,243
Impuestos	0	0
Cuotas y Aportaciones de Seguridad Social	0	0
Contribuciones de Mejoras	0	0
Derechos	0	0
Productos	1,452	193,513
Aprovechamientos	0	0
Ingresos por Venta de Bienes y Prestación de Servicios	75,900	41,730
Participaciones, Aportaciones, Convenios, Incentivos Derivados de la Colaboración Fiscal, Fondos Distintos de Aportaciones, Transferencias, Asignaciones, Subsidios y Subvenciones, y Pensiones y Jubilaciones	47,896,154	54,035,286
Participaciones, Aportaciones, Convenios, Incentivos Derivados de la Colaboración Fiscal y Fondos Distintos de Aportaciones	0	0
Transferencias, Asignaciones, Subsidios y Subvenciones, y Pensiones y Jubilaciones	47,896,154	54,035,286
<b>Otros Ingresos y Beneficios</b>	2	10
Ingresos Financieros	0	0
Incremento por Variación de Inventarios	0	0
Disminución del Exceso de Estimaciones por Pérdida o Deterioro u Obsolescencia	0	0
Disminución del Exceso de Provisiones	0	0
Otros Ingresos y Beneficios Varios	2	10
<b>Total de Ingresos y Otros Beneficios</b>	<b>47,973,508</b>	<b>54,270,539</b>
<b>GASTOS Y OTRAS PÉRDIDAS</b>		
<b>Gastos de Funcionamiento</b>	20,824,442	27,470,621
Servicios Personales	8,095,480	6,157,748
Materiales y Suministros	600,287	3,355,639
Servicios Generales	12,128,675	17,957,234
<b>Transferencias, Asignaciones, Subsidios y Otras Ayudas</b>	0	0
Transferencias Internas y Asignaciones al Sector Público	0	0
Transferencias al Resto del Sector Público	0	0
Subsidios y Subvenciones	0	0
Ayudas Sociales	0	0
Pensiones y Jubilaciones	0	0
Transferencias a Fideicomisos, Mandatos y Contratos Análogos	0	0
Transferencias a la Seguridad Social	0	0
Donativos	0	0
Transferencias al Exterior	0	0
<b>Participaciones y Aportaciones</b>	0	0
Participaciones	0	0
Aportaciones	0	0
Convenios	0	0
<b>Intereses, Comisiones y Otros Gastos de la Deuda Pública</b>	0	0
Intereses de la Deuda Pública	0	0
Comisiones de la Deuda Pública	0	0
Gastos de la Deuda Pública	0	0
Costo por Coberturas	0	0
Apoyos Financieros	0	0
<b>Otros Gastos y Pérdidas Extraordinarias</b>	947,359	0
Estimaciones, Depreciaciones, Deterioros, Obsolescencia y Amortizaciones	947,359	0
Provisiones	0	0
Disminución de Inventarios	0	0
Otros Gastos	0	0
<b>Inversión Pública</b>	0	0
Inversión Pública no Capitalizable	0	0
<b>Total de Gastos y Otras Pérdidas</b>	<b>21,771,801</b>	<b>27,470,621</b>
<b>Resultados del Ejercicio (Ahorro/Desahorro)</b>	<b>26,201,707</b>	<b>26,799,918</b>

Bajo protesta de decir verdad declaramos que los Estados Financieros y sus notas, son razonablemente correctos y son responsabilidad del emisor.



UNIVERSIDAD  
INTERCULTURAL  
DE TLAXCALA  
CENTRO LUIS E. TAMAYO PÉREZ  
COORDINADOR GENERAL  
COORDINACIÓN  
GENERAL



UNIVERSIDAD  
INTERCULTURAL  
DE TLAXCALA  
COORDINADOR ADMINISTRATIVO  
COORDINACIÓN  
ADMINISTRATIVA

CUENTA PÚBLICA  
UNIVERSIDAD INTERCULTURAL DE TLAXCALA  
AL 31 DE DICIEMBRE

2025

Cuenta Pública 2025  
UNIVERSIDAD INTERCULTURAL DE TLAXCALA  
Estado de Situación Financiera  
Del 01 de enero al 31 de Diciembre de 2025 y del 01 de enero al 31 de diciembre de 2024  
(Cifras en Pesos)

Concepto	2025	2024	Concepto	2025	2024
<b>ACTIVO</b>			<b>PASIVO</b>		
<b>Activo Circulante</b>			<b>Pasivo Circulante</b>		
Efectivo y Equivalentes	20,861,933	20,843,350	Cuentas por Pagar a Corto Plazo	23,708,482	20,458,247
Derechos a Recibir Efectivo o Equivalentes	71,693	17,672	Documentos por Pagar a Corto Plazo	0	0
Derechos a Recibir Bienes o Servicios	6,726,904	5,144,511	Porción a Corto Plazo de la Deuda Pública a Largo Plazo	0	0
Inventarios	0	0	Títulos y Valores a Corto Plazo	0	0
Almacenes	0	0	Pasivos Diferidos a Corto Plazo	0	0
Estimación por Pérdida o Deterioro de Activos Circulantes	0	0	Fondos y Bienes de Terceros en Garantía y/o Administración a Corto Plazo	0	0
Otros Activos Circulantes	0	0	Provisiones a Corto Plazo	0	0
			Otros Pasivos a Corto Plazo	0	0
<b>Total de Activos Circulantes</b>	<b>27,688,531</b>	<b>26,005,532</b>	<b>Total de Pasivos Circulantes</b>	<b>23,708,482</b>	<b>20,458,247</b>
<b>Activo No Circulante</b>			<b>Pasivo No Circulante</b>		
Inversiones Financieras a Largo Plazo	0	0	Cuentas por Pagar a Largo Plazo	0	0
Derechos a Recibir Efectivo o Equivalentes a Largo Plazo	0	0	Documentos por Pagar a Largo Plazo	0	0
Bienes Inmuebles, Infraestructura y Construcciones en Proceso	92,378,945	18,752,722	Deuda Pública a Largo Plazo	0	0
Bienes Muebles	5,079,364	4,654,664	Pasivos Diferidos a Largo Plazo	0	0
Activos Intangibles	0	0	Fondos y Bienes de Terceros en Garantía y/o en Administración a Largo Plazo	0	0
Depreciación, Deterioro y Amortización Acumulada de Bienes	-1,203,573	0	Provisiones a Largo Plazo	0	0
Activos Diferidos	0	0			
Estimación por Pérdida o Deterioro de Activos no Circulantes	0	0	<b>Total de Pasivos No Circulantes</b>	<b>0</b>	<b>0</b>
Otros Activos no Circulantes	0	0	<b>Total del Pasivo</b>	<b>23,708,482</b>	<b>20,458,247</b>
<b>Total de Activos No Circulantes</b>	<b>96,254,735</b>	<b>23,407,386</b>	<b>HACIENDA PÚBLICA/PATRIMONIO</b>		
<b>Total del Activo</b>	<b>123,935,266</b>	<b>49,412,918</b>	<b>Hacienda Pública/Patrimonio Contribuido</b>	<b>68,502,865</b>	<b>0</b>
			Aportaciones	0	0
			Donaciones de Capital	0	0
			Actualización de la Hacienda Pública (Patrimonio)	68,502,865	0
			<b>Hacienda Pública/Patrimonio Generado</b>	<b>31,722,919</b>	<b>28,954,671</b>
			Resultados del Ejercicio (Ahorro/Desahorro)	26,201,707	26,799,918
			Resultados de Ejercicios Anteriores	5,777,427	2,154,753
			Revalúos	0	0
			Reservas	0	0
			Rectificaciones de Resultados de Ejercicios Anteriores	-256,215	0
			<b>Exceso o Insuficiencia en la Actualización de la Hacienda Pública/Patrimonio</b>	<b>0</b>	<b>0</b>
			Resultado por Posición Monetaria	0	0
			Resultado por Tenencia de Activos no Monetarios	0	0
			<b>Total Hacienda Pública/Patrimonio</b>	<b>100,225,784</b>	<b>28,954,671</b>
			<b>Total del Pasivo y Hacienda Pública (Patrimonio)</b>	<b>123,935,266</b>	<b>49,412,918</b>

Bajo protesta de decir verdad declaramos que los Estados Financieros y las Notas, son razonablemente correctos y son responsabilidad del emisor.



**UNIVERSIDAD  
INTERCULTURAL  
DE TLAXCALA**  
COORDINACIÓN  
GENERAL

*[Firma]*  
I.A. BAYRON GARCIA JUAREZ  
COORDINADOR ADMINISTRATIVO



**UNIVERSIDAD  
INTERCULTURAL  
DE TLAXCALA**  
COORDINACIÓN  
ADMINISTRATIVA

# SECTOR PARAESTATAL

Cuenta Pública 2025  
UNIVERSIDAD INTERCULTURAL DE TLAXCALA  
Estado de Cambios en la Situación Financiera  
Del 1 de Enero al 31 de Diciembre de 2025  
(Cifras en Pesos)

Concepto	Origen	Aplicación
<b>ACTIVO</b>	<b>1,203,573</b>	<b>75,725,921</b>
<b>Activo Circulante</b>	<b>0</b>	<b>1,674,998</b>
Efectivo y Equivalentes	0	38,583
Derechos a Recibir Efectivo o Equivalentes	0	54,021
Derechos a Recibir Bienes o Servicios	0	1,582,394
Inventarios	0	0
Almacenes	0	0
Estimación por Pérdida o Deterioro de Activos Circulantes	0	0
Otros Activos Circulantes	0	0
<b>Activo No Circulante</b>	<b>1,203,573</b>	<b>74,050,923</b>
Inversiones Financieras a Largo Plazo	0	0
Derechos a Recibir Efectivo o Equivalentes a Largo Plazo	0	0
Bienes inmuebles, Infraestructura y Construcciones en Proceso	0	73,626,223
Bienes Muebles	0	424,700
Activos Intangibles	0	0
Depreciación, Deterioro y Amortización Acumulada de Bienes	1,203,573	0
Activos Diferidos	0	0
Estimación por Pérdida o Deterioro de Activos no Circulantes	0	0
Otros Activos no Circulantes	0	0
<b>PASIVO</b>	<b>3,251,234</b>	<b>0</b>
<b>Pasivo Circulante</b>	<b>3,251,234</b>	<b>0</b>
Cuentas por Pagar a Corto Plazo	3,251,234	0
Documentos por Pagar a Corto Plazo	0	0
Porción a Corto Plazo de la Deuda Pública a Largo Plazo	0	0
Títulos y Valores a Corto Plazo	0	0
Pasivos Diferidos a Corto Plazo	0	0
Fondos y Bienes de Terceros en Garantía y/o Administración a Corto Plazo	0	0
Provisiones a Corto Plazo	0	0
Otros Pasivos a Corto Plazo	0	0
<b>Pasivo No Circulante</b>	<b>0</b>	<b>0</b>
Cuentas por Pagar a Largo Plazo	0	0
Documentos por Pagar a Largo Plazo	0	0
Deuda Pública a Largo Plazo	0	0
Pasivos Diferidos a Largo Plazo	0	0
Fondos y Bienes de Terceros en Garantía y/o en Administración a Largo Plazo	0	0
Provisiones a Largo Plazo	0	0
<b>HACIENDA PÚBLICA/PATRIMONIO</b>	<b>72,125,539</b>	<b>854,425</b>
<b>Hacienda Pública/Patrimonio Contribuido</b>	<b>68,502,865</b>	<b>0</b>
Aportaciones	0	0
Donaciones de Capital	0	0
Actualización de la Hacienda Pública/Patrimonio	68,502,865	0
<b>Hacienda Pública/Patrimonio Generado</b>	<b>3,622,673</b>	<b>854,425</b>
Resultados del Ejercicio (Ahorro/Desahorro)	0	598,210
Resultados de Ejercicios Anteriores	3,622,673	0
Revalúos	0	0
Reservas	0	0
Rectificaciones de Resultados de Ejercicios Anteriores	0	256,215
<b>Exceso o Insuficiencia en la Actualización de la Hacienda Pública/Patrimonio</b>	<b>0</b>	<b>0</b>
Resultado por Posición Monetaria	0	0
Resultado por Tenencia de Activos no Monetarios	0	0

Bajo protesta de decir verdad declaramos que los Estados Financieros y sus notas, son razonablemente correctos y son responsabilidad del emisor.

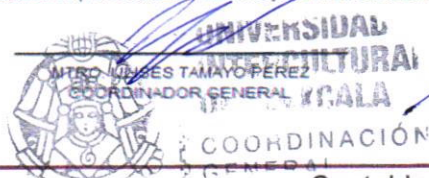



Cuenta Pública 2025  
UNIVERSIDAD INTERCULTURAL DE TLAXCALA  
Estado Analítico del Activo  
Del 1 de Enero al 31 de Diciembre de 2025  
(Cifras en Pesos)

Concepto	Saldo Inicial	Cargos del Periodo	Abonos del Periodo	Saldo Final	Variación del Periodo
<b>ACTIVO</b>	<b>49,412,918</b>	<b>191,875,753</b>	<b>117,353,405</b>	<b>123,935,266</b>	<b>74,522,348</b>
<b>Activo Circulante</b>	<b>26,005,532</b>	<b>98,212,544</b>	<b>96,537,545</b>	<b>27,680,531</b>	<b>1,674,998</b>
Efectivo y Equivalentes	20,843,350	43,387,490	43,348,906	20,881,933	38,583
Derechos a Recibir Efectivo o Equivalentes	17,672	48,098,150	48,044,128	71,693	54,021
Derechos a Recibir Bienes o Servicios	5,144,511	6,726,904	5,144,511	6,726,904	1,582,394
Inventarios	0	0	0	0	0
Almacenes	0	0	0	0	0
Estimación por Pérdida o Deterioro de Activos Circulantes	0	0	0	0	0
Otros Activos Circulantes	0	0	0	0	0
<b>Activo No Circulante</b>	<b>23,407,386</b>	<b>93,663,210</b>	<b>20,815,860</b>	<b>96,254,735</b>	<b>72,847,350</b>
Inversiones Financieras a Largo Plazo	0	0	0	0	0
Derechos a Recibir Efectivo o Equivalentes a Largo Plazo	0	0	0	0	0
Bienes Inmuebles, Infraestructura y Construcciones en Proceso	18,752,722	92,378,945	18,752,722	92,378,945	73,626,223
Bienes Muebles	4,654,664	1,284,265	859,565	5,079,364	424,700
Activos Intangibles	0	0	0	0	0
Depreciación, Deterioro y Amortización Acumulada de Bienes	0	0	1,203,573	-1,203,573	-1,203,573
Activos Diferidos	0	0	0	0	0
Estimación por Pérdida o Deterioro de Activos no Circulantes	0	0	0	0	0
Otros Activos no Circulantes	0	0	0	0	0

Bajo protesta de decir verdad declaramos que los Estados Financieros y sus notas son razonablemente correctos y son responsabilidad del emisor.

UNIVERSIDAD  
INTERCULTURAL  
DE TLAXCALA  
JOSÉ LUIS TAMAYO BEREZ  
COORDINADOR GENERAL

UNIVERSIDAD  
INTERCULTURAL  
DE TLAXCALA  
LA RAYÓN GARCÍA JIMÉNEZ  
COORDINADORA ADMINISTRATIVA

SECTOR PARAESTATAL

Cuenta Pública 2025  
UNIVERSIDAD INTERCULTURAL DE TLAXCALA  
Estado Analítico de la Deuda y Otros Pasivos  
Del 01 de enero al 31 de Diciembre de 2025 y del 01 de enero al 31 de diciembre de 2024  
(Cifras en Pesos)

Denominación de las Deudas	Moneda de Contratación	Institución o País Acreedor	Saldo Inicial del Periodo	Saldo Final del Periodo
<b>DEUDA PÚBLICA</b>				
<b>Corto Plazo</b>				
<b>Deuda Interna</b>			0	0
Instituciones de Crédito	Peso	México	0	0
Títulos y Valores	Peso	México	0	0
Arrendamientos Financieros	Peso	México	0	0
<b>Deuda Externa</b>			0	0
Organismos Financieros Internacionales	Peso	México	0	0
Deuda Bilateral	Peso	México	0	0
Títulos y Valores	Peso	México	0	0
Arrendamientos Financieros	Peso	México	0	0
<b>Subtotal de Deuda Pública a Corto Plazo</b>			0	0
<b>Largo Plazo</b>				
<b>Deuda Interna</b>			0	0
Instituciones de Crédito	Peso	México	0	0
Títulos y Valores	Peso	México	0	0
Arrendamientos Financieros	Peso	México	0	0
<b>Deuda Externa</b>			0	0
Organismos Financieros Internacionales	Peso	México	0	0
Deuda Bilateral	Peso	México	0	0
Títulos y Valores	Peso	México	0	0
Arrendamientos Financieros	Peso	México	0	0
<b>Subtotal de Deuda Pública a Largo Plazo</b>			0	0
<b>Total de Otros Pasivos</b>	Peso	México	20,458,247	23,709,482
<b>Total de Deuda Pública y Otros Pasivos</b>			20,458,247	23,709,482

Bajo protesta de decir verdad declaramos que los Estados Financieros y sus notas, son razonablemente correctos y son responsabilidad del emisor.

UNIVERSIDAD  
INTERCULTURAL  
DE TLAXCALA  
CENTRO DE INVESTIGACIÓN  
COORDINACIÓN GENERAL

UNIVERSIDAD  
INTERCULTURAL  
DE TLAXCALA  
COORDINACIÓN ADMINISTRATIVA

Cuenta Pública 2025  
UNIVERSIDAD INTERCULTURAL DE TLAXCALA  
Estado de Variación en la Hacienda Pública  
Del 01 de enero al 31 de Diciembre de 2025 y del 01 de enero al 31 de diciembre de 2024  
(Cifras en Pesos)

Concepto	Hacienda Pública / Patrimonio Contribuido	Hacienda Pública / Patrimonio Generado de Ejercicios Anteriores	Hacienda Pública / Patrimonio Generado del Ejercicio	Exceso o Insuficiencia en la Actualización de la Hacienda Pública / Patrimonio	TOTAL
<b>Hacienda Pública/ Patrimonio Contribuido Neto de 2024</b>	0				0
Aportaciones	0	0	0	0	0
Donaciones de Capital	0	0	0	0	0
Actualización de la Hacienda Pública/Patrimonio	0	0	0	0	0
<b>Hacienda Pública/Patrimonio Generado Neto de 2024</b>		2,154,753	26,799,918		28,954,671
Resultados del Ejercicio (Ahorro/Desahorro)	0	0	26,799,918	0	26,799,918
Resultados de Ejercicios Anteriores	0	2,154,753	0	0	2,154,753
Revalúos	0	0	0	0	0
Reservas	0	0	0	0	0
Rectificaciones de Resultados de Ejercicios Anteriores	0	0	0	0	0
<b>Exceso o Insuficiencia en la Actualización de la Hacienda Pública/Patrimonio Neto de 2024</b>				0	0
Resultado por Posición Monetaria	0	0	0	0	0
Resultado por Tenencia de Activos no Monetarios	0	0	0	0	0
<b>Hacienda Pública/Patrimonio Neto Final de 2024</b>	0	2,154,753	26,799,918	0	28,954,671
<b>Cambios en la Hacienda Pública/Patrimonio Contribuido Neto de 2025</b>	68,502,865				68,502,865
Aportaciones	0	0	0	0	0
Donaciones de Capital	0	0	0	0	0
Actualización de la Hacienda Pública/Patrimonio	68,502,865	0	0	0	68,502,865
<b>Variaciones de la Hacienda Pública/Patrimonio Generado Neto de 2025</b>		3,622,673	-854,425		2,768,248
Resultados del Ejercicio (Ahorro/Desahorro)	0	0	26,201,707	0	26,201,707
Resultados de Ejercicios Anteriores	0	3,622,673	-26,799,918	0	-23,177,244
Revalúos	0	0	0	0	0
Reservas	0	0	0	0	0
Rectificaciones de Resultados de Ejercicios Anteriores	0	0	-256,215	0	-256,215
<b>Cambios en el Exceso o Insuficiencia en la Actualización de la Hacienda Pública/Patrimonio Neto de 2025</b>				0	0
Resultado por Posición Monetaria	0	0	0	0	0
Resultado por Tenencia de Activos no Monetarios	0	0	0	0	0
<b>Hacienda Pública/Patrimonio Neto Final de 2025</b>	68,502,865	5,777,427	25,945,492	0	100,225,784

Bajo protesta de decir verdad declaramos que los Estados Financieros y sus notas, son razonablemente correctos y son responsabilidad del emisor.

  
UNIVERSIDAD  
INTERCULTURAL  
DE TLAXCALA  
MIGUELIS TAMAYO PÉREZ  
COORDINADOR GENERAL

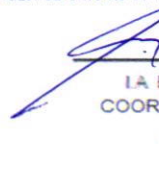
  
UNIVERSIDAD  
INTERCULTURAL  
DE TLAXCALA  
LA EVELYN GARCÍA RUIZ  
COORDINADOR ADMINISTRATIVO  
COORDINACIÓN  
ADMINISTRATIVA



SECTOR PARAESTATAL

Cuenta Pública 2025  
UNIVERSIDAD INTERCULTURAL DE TLAXCALA  
Estado de Flujos de Efectivo

Del 01 de enero al 31 de Diciembre de 2025 y del 01 de enero al 31 de diciembre de 2024  
(Cifras en Pesos)

Concepto	2025	2024
<b>Flujos de Efectivo de las Actividades de Operación</b>		
<b>Origen</b>	<b>47,973,506</b>	<b>54,270,529</b>
Impuestos	0	0
Cuotas y Aportaciones de Seguridad Social	0	0
Contribuciones de Mejoras	0	0
Derechos	0	0
Productos	1,452	193,513
Aprovechamientos	0	0
Ingresos por Venta de Bienes y Prestación de Servicios	75,900	41,730
Participaciones, Aportaciones, Convenios, Incentivos Derivados de la Colaboración Fiscal y Fondos Distintos de Aportaciones	0	0
Transferencias, Asignaciones, Subsidios y Subvenciones, y Pensiones y Otros Orígenes de Operación	47,896,154	54,035,286
	0	0
<b>Aplicación</b>	<b>46,484,912</b>	<b>32,125,798</b>
Servicios Personales	8,095,480	6,157,748
Materiales y Suministros	600,287	3,053,207
Servicios Generales	12,123,329	17,907,619
Transferencias Internas y Asignaciones al Sector Público	0	0
Transferencias al Resto del Sector Público	0	0
Subsidios y Subvenciones	0	0
Ayudas Sociales	0	0
Pensiones y Jubilaciones	0	0
Transferencias a Fideicomisos, Mandatos y Contratos Análogos	0	0
Transferencias a la Seguridad Social	0	0
Donativos	0	0
Transferencias al Exterior	0	0
Participaciones	0	0
Aportaciones	0	0
Convenios	0	0
Otras Aplicaciones de Operación	25,665,816	5,007,224
<b>Flujos Netos de Efectivo por Actividades de Operación</b>	<b>1,488,594</b>	<b>22,144,731</b>
<b>Flujos de Efectivo de las Actividades de Inversión</b>		
<b>Origen</b>	<b>0</b>	<b>0</b>
Bienes Inmuebles, Infraestructura y Construcciones en Proceso	0	0
Bienes Muebles	0	0
Otros Orígenes de Inversión	0	0
<b>Aplicación</b>	<b>1,450,011</b>	<b>2,913,275</b>
Bienes Inmuebles, Infraestructura y Construcciones en Proceso	171,944	880,105
Bienes Muebles	1,278,067	2,033,170
Otras Aplicaciones de Inversión	0	0
<b>Flujos Netos de Efectivo por Actividades de Inversión</b>	<b>-1,450,011</b>	<b>-2,913,275</b>
<b>Flujos de Efectivo de las Actividades de Financiamiento</b>		
<b>Origen</b>	<b>0</b>	<b>0</b>
Endeudamiento Neto	0	0
Interno	0	0
Externo	0	0
Otros Orígenes de Financiamiento	0	0
<b>Aplicación</b>	<b>0</b>	<b>0</b>
Servicios de la Deuda	0	0
Interno	0	0
Externo	0	0
Otras Aplicaciones de Financiamiento	0	0
<b>Flujos Netos de Efectivo por Actividades de Financiamiento</b>	<b>0</b>	<b>0</b>
<b>Incremento/Disminución Neta en el Efectivo y Equivalentes al Efectivo</b>	<b>38,583</b>	<b>19,231,456</b>
<b>Efectivo y Equivalentes al Efectivo al Inicio del Ejercicio</b>	<b>20,843,350</b>	<b>1,611,895</b>
<b>Efectivo y Equivalentes al Efectivo al Final del Ejercicio</b>	<b>20,881,933</b>	<b>20,843,350</b>

Bajo protesta de decir verdad declaramos que los Estados financieros y sus notas, son razonablemente correctos y son responsabilidad del emisor.

  
Mtro. José Esteban Pérez  
COORDINADOR GENERAL

  
LA Bayron/Sabina Juárez  
COORDINADOR ADMINISTRATIVO  
  
UNIVERSIDAD INTERCULTURAL DE TLAXCALA  
COORDINACIÓN ADMINISTRATIVA



**a) NOTAS DE GESTIÓN ADMINISTRATIVA**

**1. HISTORIA**

El nacimiento de la Universidad Intercultural de Tlaxcala responde a la necesidad imperante de proporcionar educación en un contexto pluricultural y plurilingüe en el estado de Tlaxcala. Este proceso surge como una respuesta a la demanda de una institución educativa que goce de autonomía de gestión, capacitada para administrar su patrimonio y comprometida con los propósitos fundamentales de educar, investigar y difundir las diversas culturas presentes en la región.

El Ejecutivo Estatal con fecha 26 de mayo de 2023 publica el Decreto No. 229 en el Periódico Oficial el cual da origen a la Universidad Intercultural de Tlaxcala (UIT).

La Universidad se erige como un espacio que promueve la libertad académica, respaldando la autonomía de cátedra, investigación, libre examen y discusión de ideas. Su compromiso se extiende a la representación genuina de las comunidades y pueblos a los que sirve, así como a la inclusión activa de todos los sectores y actores que conforman la vibrante comunidad universitaria. En este sentido, se garantiza la participación equitativa y se aboga por la paridad de género.

Con arraigo en el Municipio de Ixtenco, Tlaxcala, la Universidad Intercultural encuentra su domicilio, consolidando su presencia como un espacio educativo enraizado en la riqueza cultural y lingüística de la región.

**2. PANORAMA ECONÓMICO Y FINANCIERO**

Los principales fondos económicos – financieros bajo el cual este ente público estuvo operando; y el cual influyó en la toma de decisiones de la Administración, corresponden a transferencias, asignaciones, subsidios y subvenciones, pensiones y jubilaciones.

**3. ORGANIZACIÓN Y OBJETO SOCIAL**

**a) OBJETO SOCIAL**

I. Formar profesionales comprometidos con el bienestar en los ámbitos comunitarios, regional y nacional, cuyas actividades contribuyan a promover un proceso de revaloración y revitalización de las lenguas y culturas originarias, así como de sus procesos de generación del conocimiento y construcción de sentidos y prácticas comunitarias con identidad, pertenencia y respeto a los territorios;

II. Promover prácticas interculturales por el bien común de la población y la vida en general, con énfasis en los pueblos indígenas, comunidades equiparables, migrantes, campesinas y demás grupos sociales en situación de vulnerabilidad que cohabitan en las comunidades, pueblos y barrios del Estado de Tlaxcala, a través de la formación de desarrollo humano integral, para contribuir a la formación del pensamiento crítico y que atiendan la paridad de género para el bienestar social;

III. Revalorar y potencializar los sistemas de conocimiento de las comunidades, pueblos y barrios con quienes realizarán trabajo conjunto y asegurar un proceso de diálogo horizontal, sinergia con pertinencia científica técnica y tecnológica, donde se abran las posibilidades para la convivencia de lo diverso;

IV. Fomentar las prácticas, la ética y las tradiciones propias de las comunidades, pueblos y barrios, con especial énfasis en personas campesinas, indígenas, migrantes y afromexicanas;

V. Generar y promover programas de estudio, así como prácticas de investigación comunitaria que atiendan a las problemáticas sociales mediante el diálogo plural y horizontal de las diversas formas de conocimiento, propiciando la

organización social junto al estudiantado, personal académico, investigador e integrantes de las comunidades, pueblos y barrios;

VI. Promover programas educativos para que los pueblos, comunidades, ejidos, colonias y barrios puedan adquirir, operar y administrar medios de comunicación y diversificar contenidos, acordes a sus contextos;

VII. Promover el desarrollo de la diversidad lingüística, su estudio, su difusión, su reconocimiento y su uso en la construcción y desarrollo de planes y programas de estudio;

VIII. Impulsar el cuidado colectivo y la protección de las tierras, bosques, cuerpos lacustres, ríos, que forman parte del territorio de los pueblos originarios y las comunidades equiparables del Estado de Tlaxcala, en coordinación con los mecanismos institucionales federales y estatales que regulan la preservación del medio ambiente;

IX. Construir una vinculación permanente de trabajo colectivo con las comunidades, pueblos y barrios que contribuya al bien común, a la economía social y a la construcción de modos de vida alternativos;

X. Contribuir desde sus funciones académicas interculturales al reconocimiento de los derechos económicos, sociales, culturales y ambientales de los pueblos originarios y comunidades equiparables del Estado de Tlaxcala;

XI. Fortalecer a través de proyectos y programas educativos las actividades productivas sustentables; la seguridad y la disminución de los índices de pobreza, marginación y condición alimentaria, soberanía alimentaria; el acceso efectivo a los servicios de salud, aprovechando la medicina tradicional y comunitaria, permitiendo mejorar los ingresos económicos y los empleos, así como incrementar las capacidades productivas y la calidad de vida de la población en general, y

XII. Impulsar estrategias que faciliten la movilidad académica a nivel estatal, nacional e internacional.

#### **b) PRINCIPALES ACTIVIDADES DE LA UNIVERSIDAD INTERCULTURAL DE TLAXCALA**

I. Ofrecer programas de educación del tipo medio superior y superior, con las características de pertinencia, flexibilidad desde un enfoque intercultural, en estrecha vinculación con las comunidades; que promuevan el pensamiento crítico, reflexivo, creativo y el desarrollo de las inteligencias múltiples, la justicia social y la igualdad de género, así como los que la sociedad demande como necesidad y que la Universidad pueda satisfacer;

II. Planear, diseñar, programar, desarrollar, administrar, implementar, evaluar, acreditar y certificar las actividades propias del proceso educativo;

III. Conformar grupos de trabajo intergeneracionales de las comunidades, pueblos y barrios, integrados por sabias y sabios especialistas, autoridades locales, las y los jóvenes, personal académico, investigador e intelectual y personas de reconocido trabajo en la comunidad, comprometidos con el bienestar colectivo, para participar activamente en los procesos de actualización y valoración de las propuestas formativas de la Universidad;

IV. Construir de manera colectiva códigos de convivencia, reciprocidad, honestidad, paridad de género, solidaridad, emotividad, trabajo colectivo, horizontalidad, y por el bien común, que consideren la sustentabilidad, la no discriminación, el respeto por la diversidad y la eliminación de la colonialidad, para ejercer y fortalecer la interculturalidad, así como promover normativas con sanciones específicas en contra de cualquier tipo de acoso; Realizar acciones de diagnóstico y pronóstico relacionadas con la infraestructura física educativa.

V. Construir propuestas formativas orientadas a la valoración, el fortalecimiento, la integración y el desarrollo de la cosmogonía de los pueblos y/o comunidades originarias y equiparables del Estado de Tlaxcala;

VI. Crear, diseñar e instrumentar una oferta educativa congruente con el contexto sociocultural, territorial, ambiental y los procesos de generación del conocimiento y de las pedagogías comunitarias, con especial énfasis en los pueblos y/o comunidades originarias y equiparables del Estado de Tlaxcala;



VII. Atender en coordinación con la SEP y la Secretaría, la organización, capacitación, formación, actualización, valoración y especialización de su personal académico, administrativo y directivo, con una visión crítica sobre la aplicación y calidad de sus propuestas y métodos de aprendizaje y los procesos de certificación y acreditación;

VIII. Desarrollar las artes, particularmente la diversidad de manifestaciones culturales en el Estado;

IX. Ofrecer, mediante un adecuado sistema de vinculación y de trabajo colaborativo entre las diferentes culturas, asesorías, cursos de capacitación, certificaciones y otros servicios profesionales a cooperativas, empresas, organizaciones públicas, privadas o sociales, así como a movimientos y colectivos organizados en torno a la educación intercultural y el buen vivir, siempre y cuando no contravengan el objeto y los fines de la Universidad;

X. Desarrollar programas de apoyo y vinculación social, técnico e intercultural de trabajo colectivo con las comunidades que contribuyan a fortalecer el bien común;

XI. Desarrollar proyectos de investigación e incidencia intercultural que contribuyan a la solución de las problemáticas comunitarias, territoriales, de marginación y exclusión social, cultural, económica y ambiental, así como las necesidades y expectativas de las comunidades, con especial énfasis en los pueblos y/o comunidades originarias y equiparables del Estado de Tlaxcala;

XII. Impulsar procesos de vinculación y desarrollo profesional del estudiantado y personas egresadas con los sectores público, social, privado y comunitario desde los criterios de inclusión, autogestión e interculturalidad;

XIII. *Fomentar la difusión, divulgación y dignificación de la diversidad cultural, artística y lingüística de los pueblos y/o comunidades originarias y equiparables del Estado de Tlaxcala;*

XIV. Diseñar e instrumentar estrategias y programas de formación que promuevan la interculturalidad en todos los sectores de la sociedad y en sus instituciones;

XV. Promover planes y programas educativos de salud comunitaria intercultural-integral, que revaloren conocimientos y prácticas de la medicina tradicional y partería;

XVI. Establecer políticas y gestionar servicios para el ingreso, permanencia y egreso del estudiantado, que sean congruentes con el objeto y necesidades de la Universidad. En particular la gestión de albergues y medios de transporte;

XVII. Diseñar e instrumentar programas de educación continua que promuevan la preservación del patrimonio territorial, cultural, material e inmaterial de los pueblos y/o comunidades originarias y equiparables del Estado de Tlaxcala;

XVIII. Administrar, cuidar e incrementar su patrimonio, de conformidad con la normativa aplicable;

#### c) EJERCICIO FISCAL.

La Universidad Intercultural presenta información del 01 de enero al 31 de diciembre de 2025

#### d) REGIMEN FISCAL DEL CONTRIBUYENTE

La Universidad se encuentra registrado en el Registro Federal de Contribuyentes como persona moral con fines no lucrativos.

Razón Social: Universidad intercultural de Tlaxcala  
R. F. C.: UIT2305272W7  
Fecha de creación: 27 de mayo 2023  
Domicilio: Calle 13 Oriente sin número, Ixtenco Tlaxcala



## e) CONSIDERACIONES FISCALES DE LA UNIVERSIDAD INTERCULTURAL DE TLAXCALA

### IMPUESTO SOBRE LA RENTA

El régimen fiscal aplicable a la Universidad es el correspondiente a entidades no contribuyentes del Impuesto sobre la Renta de conformidad con el Título III de la Ley del Impuesto sobre la Renta vigente.

### ACTUA COMO RETENEDOR DEL IMPUESTO SOBRE LA RENTA

La Universidad actúa como retenedor del Impuesto Sobre la Renta (I.S.R.) por los pagos de asimilados a sueldos y salarios y demás prestaciones que deriven de una relación laboral. Asimismo, actúa como retenedor de I.S.R. para el Régimen de Honorarios Profesionales e ISR retenciones por RESICO.

## f) ESTRUCTURA ORGANIZACIONAL

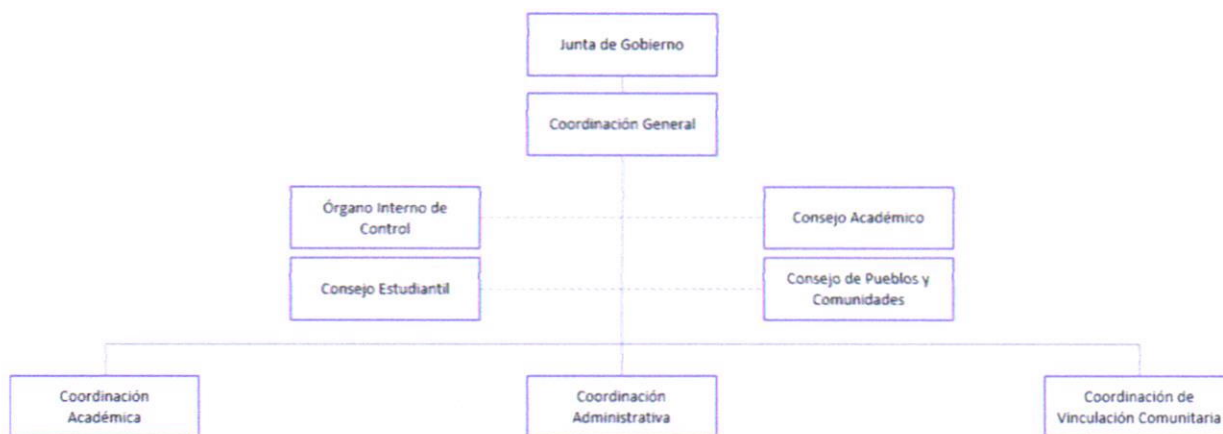

## g) FIDEICOMISOS

La Universidad Intercultural de Tlaxcala no cuenta con fideicomisos.

## 4) BASES DE PREPARACIÓN DE LOS ESTADOS FINANCIEROS

Las políticas contables de la Universidad Intercultural de Tlaxcala observadas en la preparación de los estados financieros son:

1. La Universidad ha observado la normatividad emitida por el CONAC.
2. Los Estados Financieros se prepararon con la normatividad aplicada con base en los principios de la Ley General de Contabilidad Gubernamental, Ley Federal del Presupuesto y Responsabilidad Hacendaria, Ley de Coordinación Fiscal y demás leyes aplicables en la materia.

## 5) POLÍTICAS DE CONTABILIDAD SIGNIFICATIVAS

- ✓ La Universidad Intercultural de Tlaxcala informará principalmente sobre:
- ✓ Los cambios en políticas contables y corrección de errores junto con la revelación de los efectos que se tendrán en la información financiera del ente público.
- ✓ Las reclasificaciones de todos aquellos movimientos entre cuentas por efectos de cambios en los tipos de operaciones.

- ✓ No se ha realizado la actualización del valor de los activos
- ✓ No se realizan operaciones en el extranjero
- ✓ No se tienen inversiones en acciones de compañías subsidiarias no consolidadas y asociadas
- ✓ No se tiene un sistema de valuación de inventarios ni de costo de lo vendido
- ✓ Los empleados no cuentan con beneficios
- ✓ No se tienen provisiones ni reservas
- ✓ No hay cambios en políticas contables, No se ha realizado depuración y cancelación de saldos.

#### 6) POSICION EN MONEDA EXTRANJERA Y PROTECCION POR RIESGO CAMBIARIO.

La Universidad Intercultural de Tlaxcala solo realiza operaciones en moneda nacional

#### 7) REPORTE ANALITICO DEL ACTIVO.

La Universidad Intercultural cuenta con un Patrimonio de Bienes muebles e inmuebles de acuerdo con lo siguiente:

Descripción del Bienes Mueble e Inmuebles	Valor en libros
Bienes Muebles	5,079,364
Bienes Inmuebles	68,502,865
TOTAL	73,582,229

#### 8) FIDEICOMISOS, MANDATOS Y ANÁLOGOS

La Universidad no cuenta con Fideicomisos, mandato y análogos.

#### 9) REPORTE DE LA RECAUDACION.

Al cuarto trimestre, la Universidad Intercultural de Tlaxcala obtuvo ingresos propios por un monto de \$ 68,800.00 Estos ingresos corresponden a conceptos de cuotas por constancias de estudio y talleres, y por el cobro del seguro de equipo de transporte.

#### 10) INFORMACIÓN SOBRE LA DEUDA Y EL REPORTE ANALÍTICO DE LA DEUDA

La Universidad no cuenta con deuda pública

#### 11) CALIFICACIONES OTORGADAS

La Universidad no se ha sometido a ningún tipo de calificación.

## 12) PROCESOS DE MEJORA.

La Universidad Intercultural de Tlaxcala tiene como principales políticas de Control Interno las siguientes:

- Establecer y adecuar al funcionamiento de las actividades de control interno, las políticas, procedimientos, mecanismos y acciones para lograr los objetivos y metas.
- Establecer por unidad administrativa medios que permitan elaborar información pertinente y de calidad para la consecución de los objetivos institucionales.
- Comunicar internamente por los canales indicados la información de calidad necesaria para contribuir al logro de los objetivos y la gestión administrativa.
- Establecer los canales apropiados para proporcionar información de calidad.
- Establecer actividades para la adecuada supervisión de control interno y la evaluación de sus resultados.
- Corregir oportunamente las deficiencias de control interno detectadas.

## 13) INFORMACIÓN POR SEGMENTOS

La Universidad no presenta información por segmentos.

## 14) EVENTOS POSTERIORES AL CIERRE

En el mes de marzo del presente ejercicio se realizó el pago por el total de la obra por un importe de \$ 18,752.722.00, así como el pago de intereses generados por rendimientos bancarios de las cuentas de recursos federales, y pago de mobiliario y equipo del FAM por un importe de \$ 1,945,135.00, así como el reintegro a la Tesorería de la Federación por el remanente del recurso federal apoyo ordinario, extraordinario y del FAM 2024, en el mes de abril se realizó el reintegro de intereses originados del 01 de enero al 31 de marzo de 2025 de la cuenta bancaria número 0123142590 por un importe de \$ 1,463.00.

## 15) PARTES RELACIONADAS.

En la Universidad Intercultural de Tlaxcala no existen partes relacionadas.

## 16) RESPONSABILIDAD SOBRE LA PRESENTACIÓN RAZONABLE DE LA INFORMACIÓN CONTABLE

La Información Contable deberá estar firmada en cada página de la misma e incluir al final la siguiente leyenda:

"Bajo protesta de decir verdad declaramos que los Estados Financieros y sus notas, son razonablemente correctos y son responsabilidad del emisor".

  
**UNIVERSIDAD  
INTERCULTURAL  
DE TLAXCALA**  
Mtro. Ulises Tamayo Pérez  
COORDINACIÓN  
GENERAL  
Coordinador General

  
**UNIVERSIDAD  
INTERCULTURAL  
DE TLAXCALA**  
Lic. Bayron García Juárez  
COORDINACIÓN  
ADMINISTRATIVA  
Coordinador Administrativo



## NOTAS A LOS ESTADOS FINANCIEROS

### b) NOTAS DE DESGLOSE

#### I) NOTAS AL ESTADO DE ACTIVIDADES

##### 1. Ingresos y otros beneficios

Los ingresos se detallan a continuación:

CONCEPTO	2025	2024
Transferencias, asignaciones, subsidios y subvenciones y pensiones y jubilaciones	10,528,991	10,257,014
FAM infraestructura educativa superior	20,487,601	36,053,005
Transferencias, asignaciones recurso federal marco convenio	2,935,340	2,862,633
Transferencias, asignaciones recurso estatal marco convenio	2,935,340	2,862,633
Programa de expansión de la educación media superior y superior (tipo superior) u079	10,882,527	0
Rendimientos bancarios	127,807	289
Ingresos propios	75,900	41,730
Otros ingresos	2	10
<b>TOTAL</b>	<b>47,973,508</b>	<b>52,077,314</b>

A la Universidad Intercultural de Tlaxcala le fue aprobada una ampliación presupuestal por un monto de \$5,870,680.00, correspondiente al Convenio Marco de Colaboración para el Apoyo Financiero 2025, celebrado entre el Gobierno Federal y el Gobierno del Estado.

Asimismo, le fue otorgado un apoyo financiero correspondiente al Programa de Expansión de la Educación Media Superior y Superior (tipo superior) por un monto de \$10,882,527.00, así como recursos del Fondo de Aportaciones Múltiples (FAM) 2025 por un importe de \$20,487,601.00.

Durante este trimestre se obtuvieron rendimientos bancarios como a continuación se detalla:

Tipo de recurso	Rendimientos financieros
Estatad	327
Federal	1,124
<b>Total</b>	<b>1,451</b>

**2. Gastos y Otras Pérdidas:**

Los gastos que se efectuaron durante este periodo son los siguientes:

CONCEPTO	2025	2024
1000 SERVICIOS PERSONALES	8,095,480	6,157,748
2000 MATERIALES Y SUMINISTROS	600,287	3,355,639
3000 SERVICIOS GENERALES	12,128,675	17,957,234
<b>TOTAL</b>	<b>20,824,442</b>	<b>27,470,621</b>

**II) NOTAS AL ESTADO DE SITUACIÓN FINANCIERA.****ACTIVO****1.- Efectivo y Equivalentes:**

En este apartado se integran los recursos monetarios que maneja la Universidad Intercultural de Tlaxcala, en las cuentas bancarias en moneda nacional, como se presenta a continuación:

CONCEPTO	2025
BBVA No DE CUENTA 0121465902 EJERCICIO 2023	604,386
RECURSOS ESTATALES 2024 BBVA No DE CUENTA 0121465880	1,328,645
PROGRAMA DE EXPANSION U079	7,676,947
FAM 2025	9,473,571
RECURSOS ESTATAL APOYO ORDINARIO BBVA CTA 0123368173	36,505
RECURSOS FEDERALES CONVENIO MARCO 2025 BBVA No DE CUENTA 0124639642	55,593
RECURSOS ESTATALES 2025 BBVA No DE CUENTA 0124438957	1,245,174
RECURSOS ESTATALES 2025 BBVA No DE CUENTA 0123368211	10,462
RECURSOS ESTATALES 2025 CONVENIO MARCO BBVA No DE CUENTA 0121669754	450,652
<b>TOTAL</b>	<b>20,881,933</b>

### 1.1.- Derechos a recibir Efectivo y Equivalentes y Bienes o Servicios a Recibir:

En este concepto se considera un pago que, por error administrativo, fue realizado al proveedor de vigilancia **Servicios Empresariales y Tecnología Especializada en Protección Personal e Industrial**, por un importe de **\$71,693.00**. Dicho pago no correspondía al período, sin embargo, la situación fue identificada oportunamente y en el mes de enero se realizara el registro contable y presupuestal, a efecto de realizar los registros correspondientes

En lo relativo a **Derechos a Recibir Bienes o Servicios**, éstos corresponden a los **anticipos pagados** por la ejecución de obras con cargo al **FAM 2025**, así como al **Programa de Expansión de la Educación Media Superior y Superior U079**, conforme a lo que a continuación se detalla:

CONCEPTO	2025
VIVYOMEX( FAM OBRA)	3,473,739
GRUPO CONSTRUCTOR GIO (FAM ENERGIA LIMPIA)	218,949
RODRIGO HERNANDEZ FLORES (PROGRAMA U079)	3,034,216
<b>TOTAL</b>	<b>6,726,904</b>

### 1.2 Bienes Disponibles para su Transformación o Consumo (inventarios)

No aplica, ya que en este rubro se clasificarán como bienes disponibles para su transformación aquéllos que se encuentren dentro de la cuenta Inventarios. La Universidad, no realiza algún proceso de transformación y/o elaboración de bienes.

### 1.3 Almacenes

No aplica para Universidad

### 1.4 Inversiones Financieras

La Universidad Intercultural de Tlaxcala no cuenta con Inversiones financieras

### 1.5 Estimación por Pérdida o Deterioro de Activos Circulantes

No aplica, ya que la Universidad es de nueva creación.

### 2.- Bienes Muebles, Inmuebles e intangibles:

La Universidad Intercultural de Tlaxcala cuenta con los bienes muebles:



CONCEPTO	2025	2024
MUEBLES DE OFICINA Y ESTANTERIA	246,384	241,291
MUEBLES EXCEPTO DE OFICINA Y ESTANTERIA	105,258	46,098
EQUIPO DE COMPUTO Y DE TECNOLOGIAS DE LA INFORMACION	1,176,752	1,090,193
OTROS MOBILIARIOS Y EQUIPOS DE ADMINISTRACION	145,828	72,308
EQUIPOS Y APARATOS AUDIOVISUALES	154,018	46,410
OTRO MOBILIARIO Y EQUIPO EDUCACIONAL Y RECREATIVO	1,024,402	1,351,248
VEHICULO Y EQUIPO TERRESTRE	1,910,005	1,170,927
MAQUINARIA Y EQUIPO AGROPECUARIO	305,000	636,187
EQUIPO DE COMUNICACIÓN Y TELECOMUNICACIONES	11,716	-
<b>TOTAL BIENES MUEBLES</b>	<b>5,079,364</b>	<b>4,654,664</b>

La depreciación corresponde a los siguientes bienes muebles:

DESCRIPCION	IMPORTE
DEPRECIACION ACUMULADA DE MUEBLES DE OFICINA Y ESTANTERIA	33,382
DEPRECIACION ACUMULADA DE MUEBLES EXCEPTO DE OFICINA Y ESTANTERIA	7,843
DEPRECIACION ACUMULADA DE EQUIPO DE COMPUTO Y DE TECNOLOGIAS DE LA	418,379
DEPRECIACION ACUMULADA DE OTROS MOBILIARIOS Y EQUIPOS DE ADMINISTRACION	11,377
DEPRECIACION ACUMULADA DE EQUIPOS Y APARATOS AUDIOVISUALES	27,797
DEPRECIACION ACUMULADA DE OTRO MOBILIARIO Y EQUIPO EDUCACIONAL Y RECREATIVO	208,081
DEPRECIACION ACUMULADA DE VEHICULOS Y EQUIPO DE TRANSPORTE	465,433
DEPRECIACION ACUMULADA DE MAQUINARIA Y EQUIPO AGROPECUARIO	30,500
DEPRECIACION ACUMULADA DE EQUIPO DE COMUNICACION Y TELECOMUNICACION	781
<b>TOTAL</b>	<b>1,203,673</b>

La Universidad Intercultural de Tlaxcala cuenta con los bienes inmuebles

Ejercicio	Etapas	Importe
2022	1RA ETAPA DE CONSTRUCCION	20,780,593
2023	2DA ETAPA DE CONSTRUCCION	28,969,551
2024	3RA ETAPA DE CONSTRUCCION	18,752,721
2025	CONSTRUCCION EN PROCESO	23,876,079
	<b>Total</b>	<b>92,378,944</b>

2.1.- La Universidad no cuenta con Activos diferidos e intangibles.

**Pasivo:**

1. Cuentas por pagar a corto plazo.

Este rubro se integra por el pasivo circulante, a continuación, se presenta su integración al 31 de diciembre 2025:

PROVEEDOR	IMPORTE TOTAL
COMISION FEDERAL DE ELECTRICIDAD	5,346
VINYOMEX ( FAM OBRA)	12,263,722
GRUPO CONSTRUCTOR GIO (FAM ENERGIA LIMPIA)	729,831
RODRIGO HERNANDEZ FLORES (PROGRAMA U079)	10,710,583
<b>TOTAL</b>	<b>23,709,482</b>

2.- No se tiene más cuentas de pasivo

**III) NOTAS AL ESTADO DE VARIACIÓN EN LA HACIENDA PÚBLICA**

El resultado del ejercicio y resultado de ejercicios anteriores tuvieron los siguientes movimientos:

Resultado del ejercicio 2024:

Se realizaron los siguientes movimientos a la cuenta del resultado del ejercicio 2024:

1.- Se registraron rendimientos y comisiones bancarias por la cuenta del ejercicio 2024.

CONCEPTO	CARGOS	ABONOS
RECLASIFICACION DE SALDO		26,799,918
FAM ( PAGO A CONSTRUCTORA)	18,752,722	
REINTEGRO A LA FEDERACION CAPITAL	647,680	-
REINTEGRO RENDIMIENTOS FEDERACION ( EJERCICIO 2024)	1,463	-
RECLASIFICACION DE BIENES	785,795	-
COMISIONES BANCARIAS	4,864	
INTERESES GANADOS	-	2,409
HONORARIOS ( PERSONAL DOCENTE Y ADMINISTRATIVO)	2,052,943	-
<b>TOTAL</b>	<b>22,245,467</b>	<b>26,802,326</b>
<b>SALDO FINAL</b>		<b>4,556,859</b>

Derivado de la necesidad de personal docente y de apoyo administrativo para este ciclo escolar 2025-2026, se procedió a la contratación de nuevo personal, el cual se realizó con el remanente de los fondos de la **cuenta del Recurso estatal 2024**, previamente autorizada por la junta directiva, por lo que se afectó la cuenta del resultado de ejercicio 2024.

En lo que respecta al ejercicio 2023 se registraron los siguientes movimientos:

1.- Se registraron rendimientos y comisiones bancarias por la cuenta del ejercicio 2023.

2.- Derivado de la ministración de la parte estatal del convenio marco en el mes de agosto, se realizó el registro presupuestal de la nómina del personal docente, por lo que se afectó el resultado del ejercicio reintegrando también a la cuenta bancaria correspondiente el importe de dichos pagos.

<b>SALDO INICIAL</b>	<b>2,154,753.42</b>	
<b>CONCEPTO</b>	<b>CARGOS</b>	<b>ABONOS</b>
NOMINA PERSONAL DOCENTE	1,829,612	1,748,462
COMISIONES BANCARIAS	10,617	-
CARGA FINANCIERA	834	834
INTERESES GANADOS	-	138
RECLASIFICACION DE BIENES MUEBLES	67,572	-
TRAMITE UVIE Y ELABORACION DE INGENIERIA ELECTRICA INTEGRAL	35,683	-
MATERIAL Y MANO DE OBRA PARA INSTALACION ELECTRICA	348,116	-
3% PARA GASTOS INDIRECTOS FAM 2025 4TA ETAPA DE CONSTRUCCION	391,187	-
<b>TOTAL</b>	<b>2,683,621</b>	<b>1,749,434</b>
<b>SALDO FINAL</b>	<b>1,220,567</b>	

#### IV) NOTAS AL ESTADO DE FLUJOS DE EFECTIVO

##### 1.- Efectivo y equivalentes

Se puede observar que el saldo final del concepto efectivo en bancos, se manejan dentro del estado de flujo de efectivo y equivalentes, como se muestra en el recuadro siguiente:

Efectivo y equivalentes		
Concepto	2025	2024
Efectivo	-	-
Bancos/tesorería	20,881,993	20,843,350
Bancos/dependencias y otros	-	-
inversiones temporales ( hasta 3 meses)	-	-
Productos	-	-
<b>Total</b>	<b>20,881,993</b>	<b>20,843,350</b>



## 2. Adquisiciones de actividades de inversión Efectivamente pagadas

Adquisiciones de actividades de inversion efectivamente pagadas		
Concepto	2025	2024
Bienes inmuebles, infraestructura y construcciones en proceso	171,944	-
Mobiliario y equipo de administracion	527,274	1,450,202
Mobiliario y equipo educacional y recreativo		1,351,248
Equipo e instrumental medico y de laboratorio	-	-
Vehiculos y equipo de transporte	739,078	1,170,927
Maquinaria y equipo agropecuario	-	636,187
Maquinaria, otros equipos y herramientas	-	-
Colecciones, obras de arte y objetos valiosos	-	-
Activos biologicos	-	-
Equipo de comunicacion y telecomunicacion	11,716	
Otras inversiones	-	-
<b>total</b>	<b>1,450,011</b>	<b>4,608,564</b>

## 3. Conciliación de flujos de efectivo netos de las actividades de operación y los saldos de resultados del ejercicio (ahorro/desahorro)

CONCILIACION DE FLUJOS DE EFECTIVO NETOS		
CONCEPTO	2025	2024
RESULTADOS DEL EJERCICIO AHORRO/DESAHORRO	26,201,707	26,799,918
Movimientos de partidas ( o rubros que no afectan al efectivo)	-	23,656.00
Depreciacion	- 1,203,573.00	-
Amortizacion		-
decremento en las provisiones	-332,296.00	- 4,658,931.00
Incremento en inversiones producido por revaluacion		-
Ganancia/perdida en venta de bienes muebles, inmuebles e intangibles		-
Incremento en cuentas por cobrar	-	17,261.00
publica/patrimonio	- 23,177,244.00	- 37,173.00
<b>Flujos de efectivo netos de las actividades de operación</b>	<b>1,488,594.00</b>	<b>22,144,731.00</b>

V) CONCILIACIÓN ENTRE LOS INGRESOS PRESUPUESTARIOS Y CONTABLES, ASÍ COMO ENTRE LOS EGRESOS PRESUPUESTARIOS Y LOS GASTOS CONTABLES

Cuenta Pública 2025  
UNIVERSIDAD INTERCULTURAL DE TLAXCALA  
Conciliación entre los Ingresos Presupuestarios y Contables  
Correspondiente del 1 de Enero al 31 de Diciembre de 2025  
(Cifras en pesos)

<b>1. Total de Ingresos Presupuestarios</b>	<b>47,973,506</b>
<b>2. Más Ingresos Contables No Presupuestarios</b>	<b>2</b>
2.1 Ingresos Financieros	0
2.2 Incremento por Variación de Inventarios	0
2.3 Disminución del Exceso de Estimaciones por Pérdida o Deterioro u Obsolescencia	0
2.4 Disminución del Exceso de Provisiones	0
2.5 Otros Ingresos y Beneficios Varios	2
2.6 Otros Ingresos Contables No Presupuestarios	0
<b>3. Menos Ingresos Presupuestarios No Contables</b>	<b>0</b>
3.1 Aprovechamientos Patrimoniales	0
3.2 Ingresos Derivados de Financiamientos	0
3.3 Otros Ingresos Presupuestarios No Contables	0
<b>4. Total de Ingresos Contables</b>	<b>47,973,508</b>

 **UNIVERSIDAD  
INTERCULTURAL  
DE TLAXCALA**  
MARIO ULISES TAMAYO PEREZ  
COORDINADOR GENERAL

 **UNIVERSIDAD  
INTERCULTURAL  
DE TLAXCALA**  
RAYMON GARCIA JIMENEZ  
COORDINADOR ADMINISTRATIVO

Cuenta Pública 2025  
UNIVERSIDAD INTERCULTURAL DE TLAXCALA  
Conciliación entre los Egresos Presupuestarios y los Gastos Contables  
Correspondiente del 1 de Enero al 31 de Diciembre de 2025  
(Cifras en pesos)

<b>1. Total de Egresos Presupuestarios</b>	<b>45,978,588</b>
<b>2. Menos Egresos Presupuestarios No Contables</b>	<b>25,754,434</b>
2.1 Materias Primas y Materiales de Producción y Comercialización	0
2.2 Materiales y Suministros	600,287
2.3 Mobiliario y Equipo de Administración	407,273
2.4 Mobiliario y Equipo Educacional y Recreativo	120,000
2.5 Equipo e Instrumental Médico y de Laboratorio	0
2.6 Vehículos y Equipo de Transporte	739,078
2.7 Equipo de Defensa y Seguridad	0
2.8 Maquinaria, Otros Equipos y Herramientas	11,716
2.9 Activos Biológicos	0
2.10 Bienes Inmuebles	0
2.11 Activos Intangibles	0
2.12 Obra Pública en Bienes de Dominio Público	23,876,080
2.13 Obra Pública en Bienes Propios	0
2.14 Acciones y Participaciones de Capital	0
2.15 Compra de Títulos y Valores	0
2.16 Concesión de Préstamos	0
2.17 Inversiones en Fideicomisos, Mandatos y Otros Análogos	0
2.18 Provisiones para Contingencias y Otras Erogaciones Especiales	0
2.19 Amortización de la Deuda Pública	0
2.20 Adeudos de Ejercicios Fiscales Anteriores (ADEFAS)	0
2.21 Otros Egresos Presupuestales No Contables	0
<b>3. Más Gastos Contables No Presupuestarios</b>	<b>1,547,646</b>
3.1 Estimaciones, Depreciaciones, Deterioros, Obsolescencia y Amortizaciones	947,359
3.2 Provisiones	0
3.3 Disminución de Inventarios	0
3.4 Otros Gastos	0
3.5 Inversión Pública no Capitalizable	0
3.6 Materiales y Suministros (Consumos)	600,287
3.7 Otros Gastos Contables No Presupuestales	0
<b>4. Total de Gasto Contable</b>	<b>21,771,801</b>

UNIVERSIDAD  
INTERCULTURAL  
DE TLAXCALA  
MIGUEL ÁNGEL TORRES  
COORDINADOR GENERAL

UNIVERSIDAD  
INTERCULTURAL  
DE TLAXCALA  
MIGUEL ÁNGEL TORRES  
COORDINADOR ADMINISTRATIVO  
COORDINACIÓN  
ADMINISTRATIVA



## c) NOTAS DE MEMORIA (CUENTAS DE ORDEN)

## Cuentas de Orden Contables y Presupuestarias

Cuentas de orden contable					
Concepto	Valores en custodia	Monto	Tasa	Vencimiento	Contrato firmado
Valores	-	-	-	-	-
Emision de obligaciones	-	-	-	-	-
Avaless y garantias	-	-	-	-	-
Juicios	-	-	-	-	-
Inversion mediante proyectos para prestacion de servicios PPS) y similares	-	-	-	-	-
Bienes concesionados o en contrato	-	-	-	-	-

Durante el periodo al que corresponde al cuarto trimestre de 2025 la Universidad registró los momentos contables del presupuesto, en las cuentas de orden:

- 8110 "Ley de Ingresos Estimado"
- 8120 "Ley de Ingresos por Ejecutar"
- 8130 "Ley de Ingresos Modificado"
- 8140 "Ley de Ingresos Devengado"
- 8150 "Ley de Ingresos Recaudado"
- 8210 "Presupuesto Aprobado"
- 8220 "Presupuesto por Ejecutar"
- 8230 "Modificaciones al Presupuesto"
- 8240 "Presupuesto comprometido"
- 8250 "Presupuesto Devengado"
- 8260 "Presupuesto Ejercido"
- 8270 "Presupuesto Pagado"

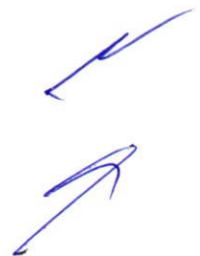

Cuentas de orden presupuestario:

CONCEPTO	2025	2024
<b>CUENTAS DE ORDEN PRESUPUESTARIAS</b>		
<b>LEY DE INGRESOS</b>		
LEY DE INGRESOS ESTIMADA	10,592,192.00	10,316,374.00
LEY DE INGRESOS POR EJECUTAR	0.00	0.00
MODIFICACIONES A LA LEY DE INGRESOS ESTIMADA	37,381,314.16	43,952,155.16
LEY DE INGRESOS DEVENGADA	47,973,506.16	54,270,529.16
LEY DE INGRESOS RECAUDADA	47,973,506.16	54,270,529.16
<b>PRESUPUESTO DE EGRESOS</b>		
PRESUPUESTO DE EGRESOS APROBADO	10,592,192.00	10,316,374.00
PRESUPUESTO DE EGRESOS POR EJERCER	1,985,905.63	4,068,879.76
MODIFICACIONES AL PRESUPUESTO DE EGRESOS APROBADO	37,372,302.07	43,952,155.20
PRESUPUESTO DE EGRESOS COMPROMETIDO	45,978,588.44	50,201,649.44
PRESUPUESTO DE EGRESOS DEVENGADO	45,978,588.44	50,201,649.44
PRESUPUESTO DE EGRESOS EJERCIDO	22,269,106.86	30,031,849.76
PRESUPUESTO DE EGRESOS PAGADO	22,269,106.86	30,031,849.76

En relación con la ley de ingresos modificada el total se integra de la siguiente manera:

MODIFICACIONES A LA LEY DE INGRESOS ESTIMADA	
CONVENIO MARCO DE COLABORACION	5,870,680
AMPLIACION DE PRESUPUESTO (INGRESOS PROPIOS)	12,925
RENDIMIENTOS BANCARIOS ESTATALES	327
RENDIMIENTOS BANCARIOS FEDERALES	127,254
PROGRAMA DE EXPANSION DE LA EDUCACION MEDIA SUPERIOR Y SUPERIOR (TIPO SUPERIOR) U079	10,882,527
FAM 2025	20,487,601
TOTAL DE MODIFICACIONES INGRESOS	37,381,314

Bajo protesta de decir verdad declaramos que los Estados Financieros y sus notas son razonablemente correctos y responsabilidad del emisor.

  
UNIVERSIDAD  
INTERCULTURAL  
DE TLAXCALA  
COORDINACIÓN  
GENERAL  
Mtro. Ulises Tamayo Pérez  
Coordinador General

  
UNIVERSIDAD  
INTERCULTURAL  
DE TLAXCALA  
COORDINACIÓN  
ADMINISTRATIVA  
Mtro. Bayron García Juárez  
Coordinador Administrativo

**Cuenta Pública 2025**  
**UNIVERSIDAD INTERCULTURAL DE TLAXCALA**  
**Informe sobre Pasivos Contingentes**  
**Del 1 de Enero al 31 de Diciembre de 2025**  
**(Cifras en Pesos)**

*En cumplimiento a lo dispuesto en los artículos 46, Fracción I, Inciso f) y 52 de la Ley General de Contabilidad Gubernamental y de conformidad con lo establecido en el Capítulo VII, Numeral II, Inciso h) del Manual de Contabilidad Gubernamental emitido por el CONAC, el Ente Público informa lo siguiente:*

Cuenta	Concepto	Importe
TOTAL		

Bajo protesta de decir verdad declaramos que los Estados Financieros y sus notas, son razonablemente correctos y son responsabilidad del emisor.

  
UNIVERSIDAD  
INTERCULTURAL  
DE TLAXCALA  
COORDINACIÓN  
GENERAL  
LITO OLISES TAMAYO PEREZ  
COORDINADOR GENERAL

  
UNIVERSIDAD  
INTERCULTURAL  
DE TLAXCALA  
COORDINACIÓN  
ADMINISTRATIVA  
LIT BAYRON GARCIA JUAREZ  
COORDINADOR ADMINISTRATIVO