

Universidad Intercultural de Tlaxcala

Información Contable

CUENTA PUBLICA
ENTIDAD FEDERATIVA DE TLAXCALA
2024

II

SECTOR PARAESTATAL

UNIVERSIDAD INTERCULTURAL DE TLAXCALA
 Estado de Actividades
 Del 1 de Enero al 31 de Marzo de 2024
 (Cifras en Pesos)

Concepto	2024	2023
INGRESOS Y OTROS BENEFICIOS		
Ingresos de Gestión	7	59
Impuestos	0	0
Cuotas y Aportaciones de Seguridad Social	0	0
Contribuciones de Mejoras	0	0
Derechos	0	0
Productos	7	59
Aprovechamientos	0	0
Ingresos por Venta de Bienes y Prestación de Servicios	0	0
Participaciones, Aportaciones, Convenios, Incentivos Derivados de la Colaboración Fiscal, Fondos Distintos de Aportaciones, Transferencias, Asignaciones, Subsidios y Subvenciones, y Pensiones	2,760,614	5,020,560
Participaciones, Aportaciones, Convenios, Incentivos Derivados de la Colaboración Fiscal y Fondos	0	0
Transferencias, Asignaciones, Subsidios y Subvenciones, y Pensiones y Jubilaciones	2,760,614	5,020,560
Otros Ingresos y Beneficios	1	0
Ingresos Financieros	0	0
Incremento por Variación de Inventarios	0	0
Disminución del Exceso de Estimaciones por Pérdida o Deterioro u Obsolescencia	0	0
Disminución del Exceso de Provisiones	0	0
Otros Ingresos y Beneficios Varios	1	0
Total de Ingresos y Otros Beneficios	2,760,621	5,020,619
GASTOS Y OTRAS PÉRDIDAS		
Gastos de Funcionamiento	1,533,479	2,828,692
Servicios Personales	1,068,209	2,010,244
Materiales y Suministros	218,132	492,616
Servicios Generales	247,139	325,832
Transferencias, Asignaciones, Subsidios y Otras Ayudas	0	0
Transferencias Internas y Asignaciones al Sector Público	0	0
Transferencias al Resto del Sector Público	0	0
Subsidios y Subvenciones	0	0
Ayudas Sociales	0	0
Pensiones y Jubilaciones	0	0
Transferencias a Fideicomisos, Mandatos y Contratos Análogos	0	0
Transferencias a la Seguridad Social	0	0
Donativos	0	0
Transferencias al Exterior	0	0
Participaciones y Aportaciones	0	0
Participaciones	0	0
Aportaciones	0	0
Convenios	0	0
Intereses, Comisiones y Otros Gastos de la Deuda Pública	0	0
Intereses de la Deuda Pública	0	0
Comisiones de la Deuda Pública	0	0
Gastos de la Deuda Pública	0	0
Costo por Coberturas	0	0
Apoyos Financieros	0	0
Otros Gastos y Pérdidas Extraordinarias	0	0
Estimaciones, Depreciaciones, Deterioros, Obsolescencia y Amortizaciones	0	0
Provisiones	0	0
Disminución de Inventarios	0	0
Otros Gastos	0	0
Inversión Pública	0	0
Inversión Pública no Capitalizable	0	0
Total de Gastos y Otras Pérdidas	1,533,479	2,828,692
Resultados del Ejercicio (Ahorro/Desahorro)	1,227,142	2,191,927

Bajo protesta de decir verdad declaramos que los Estados Financieros y sus notas, son razonablemente correctos y son responsabilidad del emisor.

UNIVERSIDAD INTERCULTURAL
 DE TLAXCALA

MTRO. ULISES TAMAYO PEREZ
 COORDINADOR GENERAL

UNIVERSIDAD INTERCULTURAL
 DE TLAXCALA

IA BAYRON CAROLINA
 COORDINADOR ADMINISTRATIVO

COORDINACIÓN GENERAL

COORDINACIÓN ADMINISTRATIVA

UIT

UIT

UNIVERSIDAD INTERCULTURAL DE TLAXCALA
Estado de Situación Financiera
Al 31 de Marzo de 2024
(Cifras en Pesos)

Concepto	2024	2023	Concepto	2024	2023
ACTIVO			PASIVO		
Activo Circulante			Pasivo Circulante		
Efectivo y Equivalentes	2,840,661	1,611,895	Cuentas por Pagar a Corto Plazo	143,235	120,393
Derechos a Recibir Efectivo o Equivalentes	412	412	Documentos por Pagar a Corto Plazo	0	0
Derechos a Recibir Bienes o Servicios	0	0	Porción a Corto Plazo de la Deuda Pública a Largo Plazo	0	0
Inventarios	0	0	Títulos y Valores a Corto Plazo	0	0
Almacenes	0	0	Pasivos Diferidos a Corto Plazo	0	0
Estimación por Pérdida o Deterioro de Activos Circulantes	0	0	Fondos y Bienes de Terceros en Garantía y/o Administración a Corto Plazo	0	0
Otros Activos Circulantes	0	0	Provisiones a Corto Plazo	0	0
Total de Activos Circulantes	2,841,072	1,612,306	Otros Pasivos a Corto Plazo	0	0
Activo No Circulante			Total de Pasivos Circulantes	143,235	120,393
Inversiones Financieras a Largo Plazo	0	0	Pasivo No Circulante		
Derechos a Recibir Efectivo o Equivalentes a Largo Plazo	0	0	Cuentas por Pagar a Largo Plazo	0	0
Bienes Inmuebles, Infraestructura y Construcciones en Proceso	0	0	Documentos por Pagar a Largo Plazo	0	0
Bienes Muebles	676,358	676,358	Deuda Pública a Largo Plazo	0	0
Activos Intangibles	23,656	23,656	Pasivos Diferidos a Largo Plazo	0	0
Depreciación, Deterioro y Amortización Acumulada de Bienes	0	0	Fondos y Bienes de Terceros en Garantía y/o Administración a Largo Plazo	0	0
Activos Diferidos	0	0	Provisiones a Largo Plazo	0	0
Estimación por Pérdida o Deterioro de Activos no Circulantes	0	0	Total de Pasivos No Circulantes	0	0
Otros Activos no Circulantes	0	0	Total del Pasivo	143,235	120,393
Total de Activos No Circulantes	700,014	700,014	HACIENDA PÚBLICA/PATRIMONIO		
Total del Activo	3,541,086	2,312,320	Hacienda Pública/Patrimonio Contribuido	0	0
			Aportaciones	0	0
			Donaciones de Capital	0	0
			Actualización de la Hacienda Pública /Patrimonio	0	0
			Hacienda Pública/Patrimonio Generado	3,397,850	2,191,927
			Resultados del Ejercicio (Ahorro/Desahorro)	1,227,142	2,191,927
			Resultados de Ejercicios Anteriores	2,170,709	0
			Revalúos	0	0
			Reservas	0	0
			Rectificaciones de Resultados de Ejercicios Anteriores	0	0
			Exceso o Insuficiencia en la Actualización de la Hacienda Pública/Patrimonio	0	0
			Resultado por Posición Monetaria	0	0
			Resultado por Tenencia de Activos no Monetarios	0	0
			Total Hacienda Pública/Patrimonio	3,397,850	2,191,927
			Total del Pasivo y Hacienda Pública /Patrimonio	3,541,086	2,312,320

Bajo protesta de decir verdad declaramos que los Estados Financieros y sus notas, son razonablemente correctos y son responsabilidad del emisor.

UIT

MTRO. ULISES TAMAYO PEREZ

UNIVERSIDAD INTERCULTURAL
DE TLAXCALA

COORDINACIÓN GENERAL

IRIA BAYRON GARCIA JUAREZ
COORDINADOR ADMINISTRATIVO

UIT
UNIVERSIDAD INTERCULTURAL
DE TLAXCALA

COORDINACIÓN ADMINISTRATIVA

SECTOR PARAESTATAL

UNIVERSIDAD INTERCULTURAL DE TLAXCALA
Estado de Cambios en la Situación Financiera
Del 1 de Enero al 31 de Marzo de 2024
(Cifras en Pesos)

Concepto	Origen	Aplicación
ACTIVO	0	1,228,766
Activo Circulante	0	1,228,766
Efectivo y Equivalentes	0	1,228,766
Derechos a Recibir Efectivo o Equivalentes	0	0
Derechos a Recibir Bienes o Servicios	0	0
Inventarios	0	0
Almacenes	0	0
Estimación por Pérdida o Deterioro de Activos Circulantes	0	0
Otros Activos Circulantes	0	0
Activo No Circulante	0	0
Inversiones Financieras a Largo Plazo	0	0
Derechos a Recibir Efectivo o Equivalentes a Largo Plazo	0	0
Bienes Inmuebles, Infraestructura y Construcciones en Proceso	0	0
Bienes Muebles	0	0
Activos Intangibles	0	0
Depreciación, Deterioro y Amortización Acumulada de Bienes	0	0
Activos Diferidos	0	0
Estimación por Pérdida o Deterioro de Activos no Circulantes	0	0
Otros Activos no Circulantes	0	0
	22,842	0
PASIVO	22,842	0
Pasivo Circulante	22,842	0
Cuentas por Pagar a Corto Plazo	22,842	0
Documentos por Pagar a Corto Plazo	0	0
Porción a Corto Plazo de la Deuda Pública a Largo Plazo	0	0
Títulos y Valores a Corto Plazo	0	0
Pasivos Diferidos a Corto Plazo	0	0
Fondos y Bienes de Terceros en Garantía y/o Administración a Corto Plazo	0	0
Provisiones a Corto Plazo	0	0
Otros Pasivos a Corto Plazo	0	0
Pasivo No Circulante	0	0
Cuentas por Pagar a Largo Plazo	0	0
Documentos por Pagar a Largo Plazo	0	0
Deuda Pública a Largo Plazo	0	0
Pasivos Diferidos a Largo Plazo	0	0
Fondos y Bienes de Terceros en Garantía y/o en Administración a Largo Plazo	0	0
Provisiones a Largo Plazo	0	0
	2,170,709	964,785
HACIENDA PÚBLICA/PATRIMONIO		
Hacienda Pública/Patrimonio Contribuido	0	0
Aportaciones	0	0
Donaciones de Capital	0	0
Actualización de la Hacienda Pública/Patrimonio	0	0
Hacienda Pública/Patrimonio Generado	2,170,709	964,785
Resultados del Ejercicio (Ahorro/Desahorro)	0	964,785
Resultados de Ejercicios Anteriores	2,170,709	0
Revalúos	0	0
Reservas	0	0
Rectificaciones de Resultados de Ejercicios Anteriores	0	0
Exceso o Insuficiencia en la Actualización de la Hacienda Pública/Patrimonio	0	0
Resultado por Posición Monetaria	0	0
Resultado por Tenencia de Activos no Monetarios	0	0

Bajo protesta de decir verdad declaramos que los Estados Financieros y sus notas, son razonablemente correctos y son responsabilidad del emisor.

UNIVERSIDAD INTERCULTURAL
DE TLAXCALA
MTRO. ULISES TAMAYO PEREZ
COORDINADOR GENERAL

UNIVERSIDAD INTERCULTURAL
DE TLAXCALA
IA BAYRON GARCIA JUAREZ
COORDINADOR ADMINISTRATIVO
COORDINACIÓN ADMINISTRATIVA

UNIVERSIDAD INTERCULTURAL DE TLAXCALA
 Estado Analítico del Activo
 Del 1 de Enero al 31 de Marzo de 2024
 (Cifras en Pesos)

Concepto	Saldo Inicial	Cargos del Periodo	Abonos del Periodo	Saldo Final	Variación del Periodo
ACTIVO	2,312,320	5,530,787	4,302,020	3,541,086	1,228,766
Activo Circulante	1,612,306	5,530,787	4,302,020	2,841,072	1,228,766
Efectivo y Equivalentes	1,611,895	2,768,311	1,539,545	2,840,661	1,228,766
Derechos a Recibir Efectivo o Equivalentes	412	2,762,476	2,762,476	412	0
Derechos a Recibir Bienes o Servicios	0	0	0	0	0
Inventarios	0	0	0	0	0
Almacenes	0	0	0	0	0
Estimación por Pérdida o Deterioro de Activos Circulantes	0	0	0	0	0
Otros Activos Circulantes	0	0	0	0	0
Activo No Circulante	700,014	0	0	700,014	0
Inversiones Financieras a Largo Plazo	0	0	0	0	0
Derechos a Recibir Efectivo o Equivalentes a Largo Plazo	0	0	0	0	0
Bienes Inmuebles, Infraestructura y Construcciones en Proceso	0	0	0	0	0
Bienes Muebles	676,358	0	0	676,358	0
Activos Intangibles	23,656	0	0	23,656	0
Depreciación, Deterioro y Amortización Acumulada de Bienes	0	0	0	0	0
Activos Diferidos	0	0	0	0	0
Estimación por Pérdida o Deterioro de Activos no Circulantes	0	0	0	0	0
Otros Activos no Circulantes	0	0	0	0	0

Bajo protesta de decir verdad declaramos que los Estados Financieros y sus notas, son razonablemente correctos y son responsabilidad del emisor.

UIT
 UNIVERSIDAD INTERCULTURAL
 DE TLAXCALA
 COORDINACIÓN GENERAL

MTRO. ULISES TAMAYO PEREZ



UIT
 UNIVERSIDAD INTERCULTURAL
 DE TLAXCALA
 COORDINACIÓN ADMINISTRATIVA

IA. BAYRON GARCIA JUAREZ



UNIVERSIDAD INTERCULTURAL DE TLAXCALA
Estado Analítico de la Deuda y Otros Pasivos
Del 1 de Enero al 31 de Marzo de 2024
(Cifras en Pesos)

Denominación de las Deudas	Moneda de Contratación	Institución o País Acreedor	Saldo Inicial del Periodo	Saldo Final del Periodo
DEUDA PÚBLICA				
Corto Plazo				
Deuda Interna			0	0
Instituciones de Crédito	Peso	México	0	0
Títulos y Valores	Peso	México	0	0
Arrendamientos Financieros	Peso	México	0	0
Deuda Externa			0	0
Organismos Financieros Internacionales	Peso	México	0	0
Deuda Bilateral	Peso	México	0	0
Títulos y Valores	Peso	México	0	0
Arrendamientos Financieros	Peso	México	0	0
Subtotal de Deuda Pública a Corto Plazo			0	0
Largo Plazo				
Deuda Interna			0	0
Instituciones de Crédito	Peso	México	0	0
Títulos y Valores	Peso	México	0	0
Arrendamientos Financieros	Peso	México	0	0
Deuda Externa			0	0
Organismos Financieros Internacionales	Peso	México	0	0
Deuda Bilateral	Peso	México	0	0
Títulos y Valores	Peso	México	0	0
Arrendamientos Financieros	Peso	México	0	0
Subtotal de Deuda Pública a Largo Plazo			0	0
Total de Otros Pasivos	Peso	México	120,393	143,235
Total de Deuda Pública y Otros Pasivos			120,393	143,235

Bajo protesta de decir verdad declaramos que los Estados Financieros y sus notas, son razonablemente correctos y son responsabilidad del gestor.

UIT
 UNIVERSIDAD INTERCULTURAL
 DE TLAXCALA
 COORDINACIÓN GENERAL

MRO. LUISES TAMAYO PEREZ
 COORDINADOR GENERAL



UIT
 UNIVERSIDAD INTERCULTURAL
 DE TLAXCALA
 COORDINACIÓN ADMINISTRATIVA

IA BAYRON GARCIA JUAREZ
 COORDINADOR ADMINISTRATIVO



UNIVERSIDAD INTERCULTURAL DE TLAXCALA
Estado de Variación en la Hacienda Pública
Del 1 de Enero al 31 de Marzo de 2024
(Cifras en Pesos)

Concepto	Hacienda Pública / Patrimonio Contribuido	Hacienda Pública / Patrimonio Generado de Ejercicios Anteriores	Hacienda Pública / Patrimonio Generado del Ejercicio	Exceso o Insuficiencia en la Actualización de la Hacienda Pública / Patrimonio	TOTAL
Hacienda Pública/ Patrimonio Contribuido Neto de 2023	0				0
Aportaciones	0	0	0	0	0
Donaciones de Capital	0	0	0	0	0
Actualización de la Hacienda Pública/Patrimonio	0	0	0	0	0
Hacienda Pública/Patrimonio Generado Neto de 2023		0	2,191,927		2,191,927
Resultados del Ejercicio (Ahorro/Desahorro)	0	0	2,191,927	0	2,191,927
Resultados de Ejercicios Anteriores	0	0	0	0	0
Revalúos	0	0	0	0	0
Reservas	0	0	0	0	0
Rectificaciones de Resultados de Ejercicios Anteriores	0	0	0	0	0
Exceso o Insuficiencia en la Actualización de la Hacienda Pública/Patrimonio Neto de 2023				0	0
Resultado por Posición Monetaria	0	0	0	0	0
Resultado por Tenencia de Activos no Monetarios	0	0	0	0	0
Hacienda Pública/Patrimonio Neto Final de 2023	0	0	2,191,927	0	2,191,927
Cambios en la Hacienda Pública/Patrimonio Contribuido Neto de 2024	0				0
Aportaciones	0	0	0	0	0
Donaciones de Capital	0	0	0	0	0
Actualización de la Hacienda Pública/Patrimonio	0	0	0	0	0
Variaciones de la Hacienda Pública/Patrimonio Generado Neto de 2024		2,170,709	-964,785		1,205,924
Resultados del Ejercicio (Ahorro/Desahorro)	0	0	1,227,142	0	1,227,142
Resultados de Ejercicios Anteriores	0	2,170,709	-2,191,927	0	-21,218
Revalúos	0	0	0	0	0
Reservas	0	0	0	0	0
Rectificaciones de Resultados de Ejercicios Anteriores	0	0	0	0	0
Cambios en el Exceso o Insuficiencia en la Actualización de la Hacienda Pública/Patrimonio Neto de 2024				0	0
Resultado por Posición Monetaria	0	0	0	0	0
Resultado por Tenencia de Activos no Monetarios	0	0	0	0	0
Hacienda Pública/Patrimonio Neto Final de 2024	0	2,170,709	1,227,142	0	3,397,850

Bajo protesta de decir verdad declaramos que los Estados Financieros y sus notas, son razonablemente correctos y son responsabilidad del emisor.

UIT
UNIVERSIDAD INTERCULTURAL DE TLAXCALA
COORDINACIÓN GENERAL

MIRCO LUIS ESTEBAN PEREZ
COORDINADOR GENERAL

UNIVERSIDAD INTERCULTURAL DE TLAXCALA
IA BAYRON GARCIA JUAREZ
COORDINACIÓN ADMINISTRATIVA

COORDINACIÓN GENERAL

SECTOR PARAESTATAL

UNIVERSIDAD INTERCULTURAL DE TLAXCALA
 Estado de Flujos de Efectivo
 Del 1 de Enero al 31 de Marzo de 2024
 (Cifras en Pesos)

Concepto	2024	2023
Flujos de Efectivo de las Actividades de Operación		
Origen	2,760,621	5,120,917
Impuestos	0	0
Cuotas y Aportaciones de Seguridad Social	0	0
Contribuciones de Mejoras	0	0
Derechos	0	0
Productos	7	59
Aprovechamientos	0	0
Ingresos por Venta de Bienes y Prestación de Servicios	0	0
Participaciones, Aportaciones, Convenios, Incentivos Derivados de la Colaboración Fiscal y Fondos Distintos de Aportaciones	0	0
Transferencias, Asignaciones, Subsidios y Subvenciones, y Pensiones y Jubilaciones	2,760,614	5,020,560
Otros Orígenes de Operación	0	100,298
Aplicación	1,531,854	2,809,009
Servicios Personales	1,068,209	2,010,244
Materiales y Suministros	187,441	492,616
Servicios Generales	180,221	306,149
Transferencias Internas y Asignaciones al Sector Público	0	0
Transferencias al Resto del Sector Público	0	0
Subsidios y Subvenciones	0	0
Ayudas Sociales	0	0
Pensiones y Jubilaciones	0	0
Transferencias a Fideicomisos, Mandatos y Contratos Análogos	0	0
Transferencias a la Seguridad Social	0	0
Donativos	0	0
Transferencias al Exterior	0	0
Participaciones	0	0
Aportaciones	0	0
Convenios	0	0
Otras Aplicaciones de Operación	95,983	0
Flujos Netos de Efectivo por Actividades de Operación	1,228,766	2,311,908
Flujos de Efectivo de las Actividades de Inversión		
Origen	0	0
Bienes Inmuebles, Infraestructura y Construcciones en Proceso	0	0
Bienes Muebles	0	0
Otros Orígenes de Inversión	0	0
Aplicación	0	700,014
Bienes Inmuebles, Infraestructura y Construcciones en Proceso	0	0
Bienes Muebles	0	676,358
Otras Aplicaciones de Inversión	0	23,656
Flujos Netos de Efectivo por Actividades de Inversión	0	-700,014
Flujos de Efectivo de las Actividades de Financiamiento		
Origen	0	0
Endeudamiento Neto	0	0
Interno	0	0
Externo	0	0
Otros Orígenes de Financiamiento	0	0
Aplicación	0	0
Servicios de la Deuda	0	0
Interno	0	0
Externo	0	0
Otras Aplicaciones de Financiamiento	0	0
Flujos Netos de Efectivo por Actividades de Financiamiento	0	0
Incremento/Disminución Neta en el Efectivo y Equivalentes al Efectivo	1,228,766	1,611,895
Efectivo y Equivalentes al Efectivo al Inicio del Ejercicio	1,611,895	0
Efectivo y Equivalentes al Efectivo al Final del Ejercicio	2,840,661	1,611,895

Bajo protesta de decir verdad declaramos que los Estados Financieros y sus notas, son razonablemente correctos y son responsabilidad del emisor.

UNIVERSIDAD INTERCULTURAL
 DE TLAXCALA

COORDINACIÓN GENERAL
 MTRO. ULISES TAMAYO PEREZ
 COORDINADOR GENERAL

UNIVERSIDAD INTERCULTURAL
 DE TLAXCALA
 COORDINADOR ADMINISTRATIVO

COORDINACIÓN ADMINISTRATIVA

a) NOTAS DE GESTIÓN ADMINISTRATIVA

1. HISTORIA

El nacimiento de la Universidad Intercultural de Tlaxcala responde a la necesidad imperante de proporcionar educación en un contexto pluricultural y plurilingüe en el estado de Tlaxcala. Este proceso surge como una respuesta a la demanda de una institución educativa que goce de autonomía de gestión, capacitada para administrar su patrimonio y comprometida con los propósitos fundamentales de educar, investigar y difundir las diversas culturas presentes en la región.

El Ejecutivo Estatal con fecha 26 de mayo de 2023 publica el Decreto No. 229 en el Periódico Oficial el cual da origen a la Universidad Intercultural de Tlaxcala (UIT).

La Universidad se erige como un espacio que promueve la libertad académica, respaldando la autonomía de cátedra, investigación, libre examen y discusión de ideas. Su compromiso se extiende a la representación genuina de las comunidades y pueblos a los que sirve, así como a la inclusión activa de todos los sectores y actores que conforman la vibrante comunidad universitaria. En este sentido, se garantiza la participación equitativa y se aboga por la paridad de género.

Con arraigo en el Municipio de Ixtenco, Tlaxcala, la Universidad Intercultural encuentra su domicilio, consolidando su presencia como un espacio educativo enraizado en la riqueza cultural y lingüística de la región.

2. PANORAMA ECONÓMICO Y FINANCIERO

Los principales fondos económicos – financieros bajo el cual este ente público estuvo operando; y el cual influyó en la toma de decisiones de la Administración, corresponden a transferencias, asignaciones, subsidios y subvenciones, pensiones y jubilaciones.

3. ORGANIZACIÓN Y OBJETO SOCIAL

a) OBJETO SOCIAL

I. Formar profesionales comprometidos con el bienestar en los ámbitos comunitarios, regional y nacional, cuyas actividades contribuyan a promover un proceso de revaloración y revitalización de las lenguas y culturas originarias, así como de sus procesos de generación del conocimiento y construcción de sentidos y prácticas comunitarias con identidad, pertenencia y respeto a los territorios;

II. Promover prácticas interculturales por el bien común de la población y la vida en general, con énfasis en los pueblos indígenas, comunidades equiparables, migrantes, campesinas y demás grupos sociales en situación de vulnerabilidad que cohabitan en las comunidades, pueblos y barrios del Estado de Tlaxcala, a través de la formación de desarrollo humano integral, para contribuir a la formación del pensamiento crítico y que atiendan la paridad de género para el bienestar social;

III. Revalorar y potencializar los sistemas de conocimiento de las comunidades, pueblos y barrios con quienes realizarán trabajo conjunto y asegurar un proceso de diálogo horizontal, sinergia con pertinencia científica técnica y tecnológica, donde se abran las posibilidades para la convivencia de lo diverso;

IV. Fomentar las prácticas, la ética y las tradiciones propias de las comunidades, pueblos y barrios, con especial énfasis en personas campesinas, indígenas, migrantes y afro mexicanas;

V. Generar y promover programas de estudio, así como prácticas de investigación comunitaria que atiendan a las problemáticas sociales mediante el diálogo plural y horizontal de las diversas formas de conocimiento, propiciando la organización social junto al estudiantado, personal académico, investigador e integrantes de las comunidades, pueblos y barrios;

VI. Promover programas educativos para que los pueblos, comunidades, ejidos, colonias y barrios puedan adquirir, operar y administrar medios de comunicación y diversificar contenidos, acordes a sus contextos;

VII. Promover el desarrollo de la diversidad lingüística, su estudio, su difusión, su reconocimiento y su uso en la construcción y desarrollo de planes y programas de estudio;

VIII. Impulsar el cuidado colectivo y la protección de las tierras, bosques, cuerpos lacustres, ríos, que forman parte del territorio de los pueblos originarios y las comunidades equiparables del Estado de Tlaxcala, en coordinación con los mecanismos institucionales federales y estatales que regulan la preservación del medio ambiente;

IX. Construir una vinculación permanente de trabajo colectivo con las comunidades, pueblos y barrios que contribuya al bien común, a la economía social y a la construcción de modos de vida alternativos;

X. Contribuir desde sus funciones académicas interculturales al reconocimiento de los derechos económicos, sociales, culturales y ambientales de los pueblos originarios y comunidades equiparables del Estado de Tlaxcala;

XI. Fortalecer a través de proyectos y programas educativos las actividades productivas sustentables; la seguridad y la disminución de los índices de pobreza, marginación y condición alimentaria, soberanía alimentaria; el acceso efectivo a los servicios de salud, aprovechando la medicina tradicional y comunitaria, permitiendo mejorar los ingresos económicos y los empleos, así como incrementar las capacidades productivas y la calidad de vida de la población en general, y

XII. Impulsar estrategias que faciliten la movilidad académica a nivel estatal, nacional e internacional.

b) PRINCIPALES ACTIVIDADES DE LA UNIVERSIDAD INTERCULTURAL DE TLAXCALA

I. Ofrecer programas de educación del tipo medio superior y superior, con las características de pertinencia, flexibilidad desde un enfoque intercultural, en estrecha vinculación con las comunidades; que promuevan el pensamiento crítico, reflexivo, creativo y el desarrollo de las inteligencias múltiples, la justicia social y la igualdad de género, así como los que la sociedad demande como necesidad y que la Universidad pueda satisfacer;

II. Planear, diseñar, programar, desarrollar, administrar, implementar, evaluar, acreditar y certificar las actividades propias del proceso educativo;

III. Conformar grupos de trabajo intergeneracionales de las comunidades, pueblos y barrios, integrados por sabias y sabios especialistas, autoridades locales, las y los jóvenes, personal académico, investigador e intelectual y personas de reconocido trabajo en la comunidad, comprometidos con el bienestar colectivo, para participar activamente en los procesos de actualización y valoración de las propuestas formativas de la Universidad;

IV. Construir de manera colectiva códigos de convivencia, reciprocidad, honestidad, paridad de género, solidaridad, emotividad, trabajo colectivo, horizontalidad, y por el bien común, que consideren la sustentabilidad, la no discriminación, el respeto por la diversidad y la eliminación de la colonialidad, para ejercer y fortalecer la interculturalidad, así como promover normativas con sanciones específicas en contra de cualquier tipo de acoso; Realizar acciones de diagnóstico y pronóstico relacionadas con la infraestructura física educativa.

V. Construir propuestas formativas orientadas a la valoración, el fortalecimiento, la integración y el desarrollo de la cosmogonía de los pueblos y/o comunidades originarias y equiparables del Estado de Tlaxcala;

VI. Crear, diseñar e instrumentar una oferta educativa congruente con el contexto sociocultural, territorial,

ambiental y los procesos de generación del conocimiento y de las pedagogías comunitarias, con especial énfasis en los pueblos y/o comunidades originarias y equiparables del Estado de Tlaxcala;

VII. Atender en coordinación con la SEP y la Secretaría, la organización, capacitación, formación, actualización, valoración y especialización de su personal académico, administrativo y directivo, con una visión crítica sobre la aplicación y calidad de sus propuestas y métodos de aprendizaje y los procesos de certificación y acreditación;

VIII. Desarrollar las artes, particularmente la diversidad de manifestaciones culturales en el Estado;

IX. Ofrecer, mediante un adecuado sistema de vinculación y de trabajo colaborativo entre las diferentes culturas, asesorías, cursos de capacitación, certificaciones y otros servicios profesionales a cooperativas, empresas, organizaciones públicas, privadas o sociales, así como a movimientos y colectivos organizados en torno a la educación intercultural y el buen vivir, siempre y cuando no contravengan el objeto y los fines de la Universidad;

X. Desarrollar programas de apoyo y vinculación social, técnico e intercultural de trabajo colectivo con las comunidades que contribuyan a fortalecer el bien común;

XI. Desarrollar proyectos de investigación e incidencia intercultural que contribuyan a la solución de las problemáticas comunitarias, territoriales, de marginación y exclusión social, cultural, económica y ambiental, así como las necesidades y expectativas de las comunidades, con especial énfasis en los pueblos y/o comunidades originarias y equiparables del Estado de Tlaxcala;

XII. Impulsar procesos de vinculación y desarrollo profesional del estudiantado y personas egresadas con los sectores público, social, privado y comunitario desde los criterios de inclusión, autogestión e interculturalidad;

XIII. Fomentar la difusión, divulgación y dignificación de la diversidad cultural, artística y lingüística de los pueblos y/o comunidades originarias y equiparables del Estado de Tlaxcala;

XIV. Diseñar e instrumentar estrategias y programas de formación que promuevan la interculturalidad en todos los sectores de la sociedad y en sus instituciones;

XV. Promover planes y programas educativos de salud comunitaria intercultural-integral, que revaloren conocimientos y prácticas de la medicina tradicional y partería;

XVI. Establecer políticas y gestionar servicios para el ingreso, permanencia y egreso del estudiantado, que sean congruentes con el objeto y necesidades de la Universidad. En particular la gestión de albergues y medios de transporte;

XVII. Diseñar e instrumentar programas de educación continua que promuevan la preservación del patrimonio territorial, cultural, material e inmaterial de los pueblos y/o comunidades originarias y equiparables del Estado de Tlaxcala;

XVIII. Administrar, cuidar e incrementar su patrimonio, de conformidad con la normativa aplicable;

c) EJERCICIO FISCAL.

La Universidad Intercultural presenta información del 01 de enero al 31 de diciembre de 2024.

d) REGIMEN FISCAL DEL CONTRIBUYENTE

La Universidad se encuentra registrado en el Registro Federal de Contribuyentes como persona moral con fines no lucrativos.

Razón Social: Universidad intercultural de Tlaxcala
R. F. C.: UIT2305272W7
Fecha de creación: 27 de mayo 2023
Domicilio: Calle 13 Oriente sin número, Ixtenco Tlaxcala

e) CONSIDERACIONES FISCALES DE LA UNIVERSIDAD INTERCULTURAL DE TLAXCALA

IMPUESTO SOBRE LA RENTA

El régimen fiscal aplicable a la Universidad es el correspondiente a entidades no contribuyentes del Impuesto sobre la Renta de conformidad con el Título III de la Ley del Impuesto sobre la Renta vigente.

ACTUA COMO RETENEDOR DEL IMPUESTO SOBRE LA RENTA

La Universidad actúa como retenedor del Impuesto Sobre la Renta (I.S.R.) por los pagos de asimilados a sueldos y salarios y demás prestaciones que deriven de una relación laboral. Asimismo, actúa como retenedor de I.S.R. para el Régimen de Honorarios Profesionales e ISR retenciones por RESICO.

f) ESTRUCTURA ORGANIZACIONAL

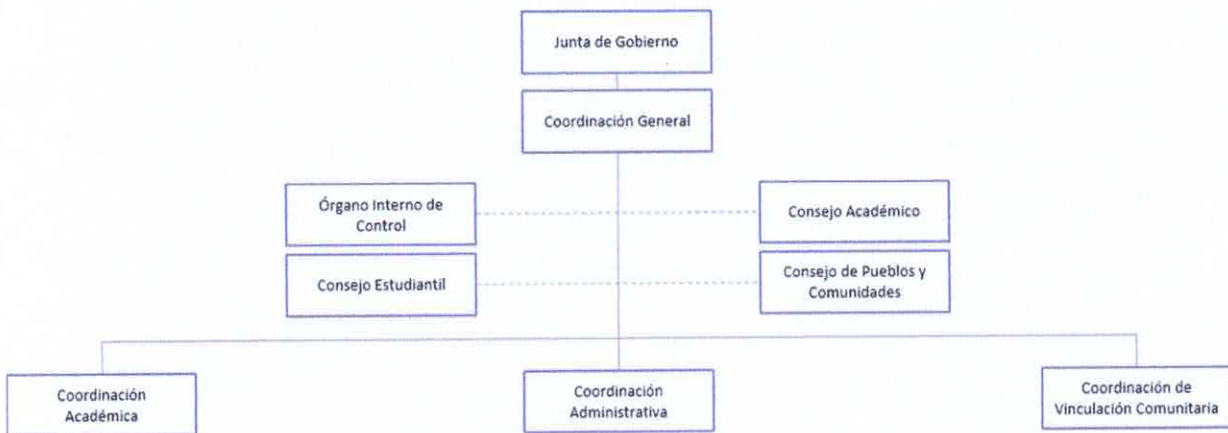

Además la Universidad cuenta con programadores de Informática, Contabilidad, Jurídico y recursos materiales.

g) FIDEICOMISOS

La Universidad Intercultural de Tlaxcala no cuenta con fideicomisos.

4) BASES DE PREPARACIÓN DE LOS ESTADOS FINANCIEROS

Las políticas contables de la Universidad Intercultural de Tlaxcala observadas en la preparación de los estados financieros son:

1. La Universidad ha observado la normatividad emitida por el CONAC.
2. Los Estados Financieros se prepararon con la normatividad aplicada con base en los principios de la Ley General de Contabilidad Gubernamental, Ley Federal del Presupuesto y Responsabilidad Hacendaria, Ley de Coordinación Fiscal y demás leyes aplicables en la materia.

5) POLÍTICAS DE CONTABILIDAD SIGNIFICATIVAS

- ✓ La Universidad Intercultural de Tlaxcala informará principalmente sobre:
- ✓ Los cambios en políticas contables y corrección de errores junto con la revelación de los efectos que se tendrán en la información financiera del ente público.
- ✓ Las reclasificaciones de todos aquellos movimientos entre cuentas por efectos de cambios en los tipos de operaciones.
- ✓ Depuración y cancelación de saldos

6) POSICION EN MONEDA EXTRANJERA Y PROTECCION POR RIESGO CAMBIARIO.

La Universidad Intercultural de Tlaxcala solo realiza operaciones en moneda nacional

7) REPORTE ANALITICO DEL ACTIVO.

La Universidad Intercultural cuenta con un Patrimonio de Bienes muebles de acuerdo con lo siguiente:

Descripción del Bienes Muebles e Inmuebles	Valor en libros
Bienes Muebles	676,358
Bienes Inmuebles	-
Software	23,656
TOTAL	700,014

Debido a limitaciones en la disponibilidad de recursos, no ha sido posible adquirir el módulo de Bienes Patrimoniales en el sistema SAACG.NET, lo que impide el registro en dicho módulo dentro del programa.

8) FIDEICOMISOS, MANDATOS Y ANÁLOGOS

La Universidad no cuenta con Fideicomisos, mandato y análogos.

9) REPORTE DE LA RECAUDACION.

La Universidad Intercultural de Tlaxcala solo obtendrá ingresos propios por concepto de reinscripción escolar.

10) INFORMACIÓN SOBRE LA DEUDA Y EL REPORTE ANALÍTICO DE LA DEUDA

La Universidad no cuenta con deuda pública

11) CALIFICACIONES OTORGADAS

La Universidad no se ha sometido a ningún tipo de calificación.

12) PROCESOS DE MEJORA.

- La Universidad Intercultural de Tlaxcala tiene como principales políticas de Control Interno las siguientes:
- Establecer y adecuar al funcionamiento de las actividades de control interno, las políticas, procedimientos, mecanismos y acciones para lograr los objetivos y metas.

- Establecer por unidad administrativa medios que permitan elaborar información pertinente y de calidad para la consecución de los objetivos institucionales.
- Comunicar internamente por los canales indicados la información de calidad necesaria para contribuir al logro de los objetivos y la gestión administrativa.
- Establecer los canales apropiados para proporcionar información de calidad.
- Establecer actividades para la adecuada supervisión de control interno y la evaluación de sus resultados.
- Corregir oportunamente las deficiencias de control interno detectadas.

13) INFORMACIÓN POR SEGMENTOS

La Universidad no presenta información por segmentos.

14) EVENTOS POSTERIORES AL CIERRE

No se han generado eventos posteriores al cierre.

15) PARTES RELACIONADAS.

En la Universidad Intercultural de Tlaxcala no existen partes relacionadas.

16) RESPONSABILIDAD SOBRE LA PRESENTACIÓN RAZONABLE DE LA INFORMACIÓN CONTABLE

La Información Contable deberá estar firmada en cada página de la misma e incluir al final la siguiente leyenda:

"Bajo protesta de decir verdad declaramos que los Estados Financieros y sus notas, son razonablemente correctos y son responsabilidad del emisor".

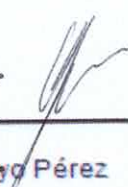
UIT
UNIVERSIDAD INTERCULTURAL
DE TLAXCALA

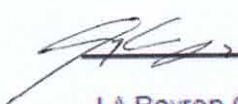
COORDINACIÓN GENERAL
Luis Samayo Pérez
Coordinador General

UIT
UNIVERSIDAD INTERCULTURAL
DE TLAXCALA

COORDINACIÓN ADMINISTRATIVA
I.A. Bayron Garcia
Coordinador Administrativo

NOTAS A LOS ESTADOS FINANCIEROS

b) NOTAS DE DESGLOSE

I) NOTAS AL ESTADO DE ACTIVIDADES

1. Ingresos de Gestión

Los ingresos se detallan a continuación:

CONCEPTO	2024	2023
TRANSFERENCIAS, ASIGNACIONES, SUBSIDIOS Y SUBVENCIONES Y PENSIONES Y JUBILACIONES	2,760,614	5,020,560
PRODUCTOS	7	59
TOTAL	2,760,621	5,020,619

2. Gastos y Otras Pérdidas:

Los gastos que se efectuaron durante este periodo son los siguientes:

CONCEPTO	2024	2023
1000 SERVICIOS PERSONALES	1,068,209	2,010,244
2000 MATERIALES Y SUMINISTROS	218,132	492,616
3000 SERVICIOS GENERALES	247,139	325,832
TOTAL	1,533,479	2,828,692



II) NOTAS AL ESTADO DE SITUACIÓN FINANCIERA.

ACTIVO

1.- Efectivo y Equivalentes:

En este apartado se integran los recursos monetarios que maneja la Universidad Intercultural de Tlaxcala, en la cuenta bancaria en moneda nacional, como se presenta a continuación:

CONCEPTO	2024	2023
BBVA BANCOMER No DE CUENTA 0121465902	1,470,283	1,611,895
BBVA BANCOMER No DE CUENTA 0121465880	1,370,378	-
TOTAL	2,840,661	1,611,895

1.1.- Derechos a recibir Efectivo y Equivalentes y Bienes o Servicios a Recibir:

Se encuentra integrado por un saldo de ISR retenciones por asimilados a salarios a favor, correspondiente al mes de octubre 2023, por recuperar del Servicio de Administración tributaria

CONCEPTO	2024	2023
DEUDORES DIVERSOS	412	412
TOTAL	412	412

1.2 Bienes Disponibles para su Transformación o Consumo (inventarios)

No aplica, ya que en este rubro se clasificarán como bienes disponibles para su transformación aquéllos que se encuentren dentro de la cuenta Inventarios. La Universidad, no realiza algún proceso de transformación y/o elaboración de bienes.

1.3 Almacenes

No aplica para Universidad.

1.4 Inversiones Financieras

La Universidad Intercultural de Tlaxcala no cuenta con Inversiones financieras

1.5 Estimación por Pérdida o Deterioro de Activos Circulantes

No aplica, ya que la Universidad es de nueva creación.

2.- Bienes Muebles, Inmuebles e intangibles:

La Universidad Intercultural de Tlaxcala cuenta con los bienes muebles:

CONCEPTO	2024	2023
MUEBLES DE OFICINA Y ESTANTERÍA	155,461	155,461
EQUIPO DE CÓMPUTO Y DE TECNOLOGÍAS DE LA INFORMACIÓN	184,382	184,382
OTROS MOBILIARIOS Y EQUIPOS DE ADMINISTRACIÓN	21,774	21,774
EQUIPOS Y APARATOS AUDIOVISUALES OTRO MOBILIARIO Y EQUIPO EDUCACIONAL Y RECREATIVO	21,993	21,993
VEHÍCULOS Y EQUIPO DE TRANSPORTE	282,000	282,000
TOTAL	676,358	676,358

2.1.- Activos diferidos e intangibles se conforma de la siguiente manera:

CONCEPTO	2024	2023
SOFTWARE	23,656	23,656
TOTAL	23,656	23,656

Pasivo:

1. Cuentas por pagar a corto plazo.

Este rubro se integra por el pasivo circulante, a continuación, se presenta su integración al 31 de marzo 2024

IMPUESTOS POR PAGAR		
CONCEPTO	2024	2023
RETENCION DE ISR ASIMILADOS A SUELDOS Y SALARIOS	45,585	100,339
ISR RETENIDO (RESICO)	42	371
IMPUESTOS SOBRE NOMINAS	10,402	19,683
TOTAL	56,029	120,393

PROVEEDORES		
CONCEPTO	2024	2023
TECNOLOGIA ESPECIALIZADA EN PROTECCION PERSONAL E INDUSTRIAL	56,515	-
SERVICIOS BROXEL, S.A.P.I DE C.V.	20,240	-
SILTECSA LIMPIEZA Y EQUIPOS, S.A DE C.V.	10,451	-
TOTAL	87,206	-
TOTAL PASIVO	143,235	120,393

2.- No se tiene más cuentas de pasivo.

III) NOTAS AL ESTADO DE VARIACIÓN EN LA HACIENDA PÚBLICA

CONCEPTO	2024	2023
RESULTADO DE EJERCICIOS ANTERIORES	2,170,709	2,191,927
TOTAL	2,170,709	2,191,927

La disminución en el resultado de ejercicios anteriores corresponde a los pagos que se realizaron del remanente del ejercicio 2023, los cuales son los siguientes:

CONCEPTO	2024
COMISIONES BANCARIAS ENERO	2,467
PASAJES TERRESTRES ENERO	1,855
SEGURO EQUIPO DE TRANSPORTE	13,521
COMISIONES BANCARIAS FEBRERO	1,252
VERIFICACION VEHICULAR FEBRERO	1,075
COMISIONES BANCARIAS MARZO	1,138
	21,308
Rendimientos bancarios	
CONCEPTO	2024
INTERESES GANADOS ENERO 24	40
INTERESES GANADOS FEBRERO 24	27
INTERESES GANADOS MARZO 24	23
	90

IV) NOTAS AL ESTADO DE FLUJOS DE EFECTIVO

1.- Efectivo y equivalentes

Se puede observar que el saldo final del concepto efectivo en bancos, se manejan dentro del estado de flujo de efectivo y equivalentes, como lo podemos observar en el recuadro siguiente:

CONCEPTO	2024	2023
Bancos/Tesorería	2,840,661	1,611,895
Total, de Efectivo y Equivalentes	2,840,661	1,611,895

2. - Se presenta la Conciliación de los Flujos de Efectivo Netos de las Actividades de Operación y los saldos de Resultados del Ejercicio (Ahorro/Desahorro).

CONCILIACION DE FLUJOS DE EFECTIVO NETOS		
Concepto	2024	2023
Resultados del Ejercicio Ahorro/Desahorro	1,227,142	2,191,927
Movimientos de partidas (o rubros) que no afectan al efectivo	1,228,766	2,311,908
Depreciación		
Amortización		
Incrementos en las provisiones		
Incremento en inversiones producido por revaluación		
Ganancia/pérdida en venta de bienes muebles, inmuebles e intangibles		
Incremento en cuentas por cobrar		
Flujos de Efectivo Netos de las Actividades de Operación	1,228,766	2,311,908

V) CONCILIACIÓN ENTRE LOS INGRESOS PRESUPUESTARIOS Y CONTABLES, ASÍ COMO ENTRE LOS EGRESOS PRESUPUESTARIOS Y LOS GASTOS CONTABLES

Derivado de la conciliación de ingresos como egresos presupuestarios contra los contables, podemos observar que solo hubo una modificación a los ingresos por intereses ganados por la Institución bancaria BBVA correspondientes al primer trimestre de 2024 por \$ 7.00 y \$ 1.00 por registro en variación de decimales correspondientes a ISR por retenciones de asimilados a sueldos y salarios y retenciones de ISR por RESICO.

Universidad Intercultural de Tlaxcala	
Conciliación entre los Ingresos Presupuestarios y contables	
Del 01 de enero al 31 de marzo 2024	
(Cifras en pesos)	
Concepto	2023
1.- Total de Ingresos Presupuestarios	2,760,621
2.- Mas ingresos contables No presupuestarios	
2.1-Ingresos Financieros	
2.2 Incremento por variación de Inventarios, pérdida o deterioro u obsolescencia	
2.4 Disminución del Exceso de provisiones	
2.5 Otros Ingresos y Beneficios Varios	1
2.6 Otros ingresos Contables No presupuestarios	
3.- Menos Ingresos Presupuestarios No Contables	
3.1 Aprovechamientos Patrimoniales	
3.2 Ingresos Derivados de Financiamiento	
3.3 Otros ingresos Presupuestarios No Contables	
4. Total de Ingresos Contables	2,760,621

Universidad Intercultural de Tlaxcala	
Conciliación entre los ingresos Presupuestarios y contables	
Del 01 de enero al 31 de marzo 2024	
(Cifras en pesos)	

Concepto	2023
1.- Total de Ingresos Presupuestarios	2,760,614
2.- Mas Ingresos contables No presupuestarios	7
2.1-Ingresos Financieros	7
2.2 Incremento por variación de Inventarios	
2.3 Disminución del Exceso de Estimaciones por pérdida o deterioro u obsolescencia	
2.4 Disminución del Exceso de provisiones	
2.5 Otros Ingresos y Beneficios Varios	1
2.6 Otros ingresos Contables No presupuestarios	
3.- Menos Ingresos Presupuestarios No Contables	
3.1 Aprovechamientos Patrimoniales	
3.2 Ingresos Derivados de Financiamiento	
3.3 Otros ingresos Presupuestarios No Contables	
4. Total de Ingresos Contables	2,760,621

Conciliación entre los egresos presupuestarios y gastos contables

Universidad Intercultural de Tlaxcala	
Conciliación entre los egresos Presupuestarios y gastos contables	
Del 01 de enero al 31 de marzo 2024	
(Cifras en pesos)	

Concepto	2023
1.- Total de egresos Presupuestarios	1,533,479
2.1 Materias Primas y Materiales de Producción y Comercialización	
2.2 Materiales y Suministros	
2.3 Mobiliario y Equipo de Administración	
2.4 Mobiliario y Equipo Educativo y Recreativo	
2.5 Equipo e Instrumental Médico y de Laboratorio	
2.6 Vehículos y Equipo de Transporte	
2.7 Equipo de Defensa y Seguridad	
2.8 Maquinaria, Otros Equipos y Herramientas	
2.9 Activos Biológicos	
2.10 Bienes Inmuebles	
2.11 Activos Intangibles	
2.12 Obra Pública en Bienes de Dominio Público	
2.13 Obra Pública en Bienes Propios	
2.14 Acciones y Participaciones de Capital	
2.15 Compra de Títulos y Valores	
2.16 Concesión de Préstamos	
2.17 Inversiones en Fideicomisos, Mandatos y Otros Análogos	
2.18 Provisiones para Contingencias y Otras Erogaciones Especiales	
2.19 Amortización de la Deuda Pública	
2.20 Adeudos de Ejercicios Fiscales Anteriores (ADEFAS)	
2.21 Otros Egresos Presupuestarios No Contables	
3. Más Gastos Contables No Presupuestarios	0
3.1 Estimaciones, Depreciaciones, Deterioros, Obsolescencia y Amortizaciones	
3.2 Provisiones	
3.3 Disminución de Inventarios	
3.4 Otros Gastos	
3.5 Inversión Pública no Capitalizable	
3.6 Materiales y Suministros (consumos)	
3.7 Otros Gastos Contables No Presupuestarios	
4. Total de Gastos Contables	1,533,479

Universidad Intercultural de Tlaxcala	
Conciliación entre los egresos Presupuestarios y gastos contables	
Del 01 de enero al 31 de marzo 2024	
(Cifras en pesos)	
Concepto	2023
1.- Total de egresos Presupuestarios	1,533,479
2. Menos Egresos Presupuestarios No Contables	0
2.1 Materias Primas y Materiales de Producción y Comercialización (9)	
2.2 Materiales y Suministros (10)	
2.3 Mobiliario y Equipo de Administración (11)	
2.4 Mobiliario y Equipo Educativo y Recreativo (12)	
2.5 Equipo e Instrumental Médico y de Laboratorio (13)	
2.6 Vehículos y Equipo de Transporte (14)	
2.7 Equipo de Defensa y Seguridad (15)	
2.8 Maquinaria, Otros Equipos y Herramientas (16)	
2.9 Activos Biológicos (17)	
2.10 Bienes Inmuebles (18)	
2.11 Activos Intangibles (19)	
2.12 Obra Pública en Bienes de Dominio Público (20)	
2.13 Obra Pública en Bienes Propios (21)	
2.14 Acciones y Participaciones de Capital (22)	
2.15 Compra de Títulos y Valores (23)	
2.16 Concesión de Préstamos (24)	
2.17 Inversiones en Fideicomisos, Mandatos y Otros Análogos (25)	
2.18 Provisiones para Contingencias y Otras Erogaciones Especiales (26)	
2.19 Amortización de la Deuda Pública (27)	
2.20 Adeudos de Ejercicios Fiscales Anteriores (ADEFAS) (28)	
2.21 Otros Egresos Presupuestarios No Contables (29)	
3. Más Gastos Contables No Presupuestarios (30)	0
3.1 Estimaciones, Depreciaciones, Deterioros, Obsolescencia y Amortizaciones (31)	
3.2 Provisiones (32)	
3.3 Disminución de Inventarios (33)	
3.4 Otros Gastos (34)	
3.5 Inversión Pública no Capitalizable (35)	
3.6 Materiales y Suministros (consumos) (36)	
3.7 Otros Gastos Contables No Presupuestarios (37)	
4. Total de Gastos Contables (38) Resultado (1 - 2 +3)	1,533,479

c) NOTAS DE MEMORIA (CUENTAS DE ORDEN)

Cuentas de Orden Contables y Presupuestarias: Durante el periodo al que corresponde al primer trimestre de 2024 la Universidad registró los momentos contables del presupuesto, en las cuentas de orden: 8110 "Ley de Ingresos Estimado", 8120 "Ley de Ingresos por Ejecutar", 8130 "Ley de Ingresos Modificado", 8140 "Ley de Ingresos Devengado", 8150 "Ley de Ingresos Recaudado", 8210 "Presupuesto Aprobado", 8220 "Presupuesto por Ejecutar", 8230 "Modificaciones al Presupuesto", 8240 "Presupuesto comprometido", 8250 "Presupuesto Devengado", 8260 "Presupuesto Ejercido" y 8270 "Presupuesto Pagado".

Cuentas de orden presupuestario:

Cuentas de orden presupuestarias de Ingresos	
Concepto	2024
Ley de Ingresos estimada	10,318,374
ley de Ingresos por Ejecutar	7,557,760
Modificaciones a la Ley de Ingresos Estimada	7
Ley de Ingresos Devengada	2,760,621
Ley de Ingresos Recaudada	2,760,621

Cuentas de orden presupuestarias de Egresos	
Concepto	2024
Presupuesto de egresos aprobado	10,318,374
Presupuesto de egresos por ejercer	8,784,901
Modificaciones al presupuesto de egresos aprobado	7
Presupuesto de egresos comprometido	1,533,479
Presupuesto de egresos devengado	1,533,479
Presupuesto de egresos ejercido	1,435,872
Presupuesto de egresos pagado	1,435,872

Bajo protesta de decir verdad declaramos que los Estados Financieros y sus notas son razonablemente correctos y responsabilidad del emisor.

UIT

UNIVERSIDAD INTERCULTURAL
DE TLAXCALA

COORDINACION GENERAL

Mrs. Ulises Tamayo Pérez

Coordinador General

UIT

UNIVERSIDAD INTERCULTURAL
DE TLAXCALA

COORDINACION ADMINISTRATIVA

I.A Bayron García Juárez

Coordinador Administrativo

Informe sobre Pasivos Contingentes

**UNIVERSIDAD INTERCULTURAL DE TLAXCALA
Informe sobre Pasivos Contingentes
Del 1 de Enero al 31 de Marzo de 2024
(Cifras en Pesos)**

En cumplimiento a lo dispuesto en los artículos 46, Fracción I, Inciso f) y 52 de la Ley General de Contabilidad Gubernamental y de conformidad con lo establecido en el Capítulo VII, Numeral II, Inciso h) del Manual de Contabilidad Gubernamental emitido por el CONAC, el Ente Público informa lo siguiente:

La Universidad intercultural de Tlaxcala no tiene pasivos contingentes.

Bajo protesta de decir verdad declaramos que los Estados Financieros y sus notas, son razonablemente correctos y son responsabilidad del emisor.

UIT
UNIVERSIDAD INTERCULTURAL
DE TLAXCALA
COORDINACIÓN GENERAL

[Firma]
MIGUEL SEBASTIÁN MAYO PEREZ
COORDINADOR GENERAL

UIT
UNIVERSIDAD INTERCULTURAL
DE TLAXCALA
COORDINACIÓN ADMINISTRATIVA

[Firma]
IA BAYRON GARCIA JUAREZ
COORDINADOR ADMINISTRATIVO